

DEUTSCHER TENNISVEREIN HAMELN

AUFSCHLAG

01/2026 | JAN/FEB/MÄRZ

SPECIAL



**NEUE GARAGEN
ENDLICH DA**

Langer Anlauf,
starkes Ergebnis

+

**SCHATZMEISTER
RÄUMT AB**

Andreas Dräger holt
den Hauptgewinn
auf Kölner Messe



RIISING STARS

**AUFSTIEG
VERBANDSLIGA**

Die 1. Herren schafft den Aufstieg

DEUTSCHER TENNISVEREIN HAMELN E.V.

TÖNEBÖNWEG 1, 31789 HAMELN TELEFON (0 51 51) 94 29 99

AKTUELLES UNTER: www.dthameln.de



1. VORSITZENDER

Dr. Axel Rojczyk

vorstand1@dthameln.de
0170 - 80 70 50 1



2. VORSITZENDE

Ariane Hankemeier

vorstand2@dthameln.de
0172 - 27 72 22 3



SCHATZMEISTER

Dr. Andreas Dräger

finanzwart@dthameln.de
0170 - 87 12 35 5



SCHRIFTFÜHRER

Jobst Redeker

schriftwart@dthameln.de
0162 - 61 10 58 6



1. SPORTWART

Markus Rosensky

sportwart@dthameln.de
0176 - 62 16 29 00



2. SPORTWART

André Biermann

sportwart2@dthameln.de
0170 - 52 65 91 4



JUGENDWART

Marcel Baenisch

jugendwart@dthameln.de
0152 - 22 56 02 98

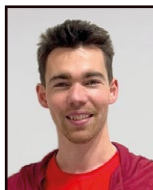

HERRENWART

Mike Sadlau

herrenwart@dthameln.de
0157 - 74 22 03 42



DAMENWARTIN

Sarah Schwarz

damenwartin@dthameln.de
0151 - 41 45 33 71



DAMENWARTIN

Jeanette Klawitter

damenwartin@dthameln.de
0172 - 10 51 14 4

**PRESSEWART**

Cord Wilhelm Kiel

info@dthameln.de
0179 - 50 42 46 9

**PLATZWART**

Thanh Huy Luong

info@dthameln.de
0170 - 90 59 27 8

**PLATZWART**

Dierk Bädemann

info@dthameln.de
0160 - 84 58 05 5

**PLATZWART**

Uwe Hachmeister

info@dthameln.de
0176 - 82 54 30 16

**PLATZWART**

Karl-Heinz Drews

info@dthameln.de
0152 - 52 76 69 92

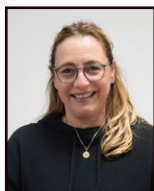
**SEKRETARIAT**

Ines Bornemann-Kock

info@dthameln.de
0171 - 17 11 72 8

**VEREINSWIRT**

Ali El Din

info@dthameln.de
0179 - 74 54 98 1

BANKVERBINDUNG

Sparkasse Hameln-Weserbergland, Konto-Nr. DE03 2545 0110 0000 0530 58

EHRENRAT



Ernst
Wahle



Jens
Biel



Sybille
Schillig



Christiane
Wunderlich



André
Arras



Andreas
Dräger

TRAINER



Markus
Rosensky

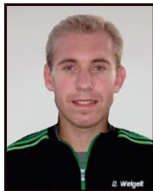

Daniel
Weigelt

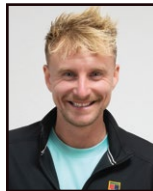

Marcel
Baenisch

Kompetenzzentrum für Andocksysteme & Verladetechnik



TORABDICHTUNG



SIGNALANLAGE



TORTECHNIK



ELT-HYDRAULIK-
ÜBERLADEBRÜCKE



RAMPENPUFFER



EINFABRHILFEN



SICHERHEITS-RADKEIL
MIT SENSORTECHNIK

Hefehof 25, 31785 Hameln
info@aos-verladetechnik.de
www.aos-verladetechnik.de

TEAM AUFSCHLAG



Kristin
Hamamy



Daniel
Hamamy

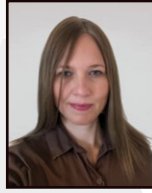

Verena
Pommerenke

TEAM SOCIAL MEDIA



Tamino
Minke

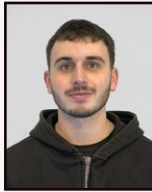

Lukas
Graf



Elwin
Kraft

TEAM EVENTS



Sarah
Schneider



Nils
Merz



Sybille
Schillig

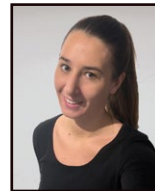

Melina
Kirchner

Rechnen Sie mit uns!



GF Dipl.-Ing. (FH) Dirk Schünemann

BEYE

Ingenieurbüro GmbH
Beratende Ingenieure
im Bauwesen VBI

Kopmanshof 69
31785 Hameln
Tel. 0 51 51 - 95 25-0
www.beye-hameln.de

Inhalt

IN DIESER AUSGABE

Seite 15 Aufstieg Verbandsliga

Die erste Herrenmannschaft des DTH hat eine überragende Saison hingelegt und den erhofften Aufstieg perfekt gemacht!

Seite 29 Hauptgewinn für den DTH

Unser Schatzmeister gewinnt Hauptpreis auf der Sportstättenbau-Messe in Köln

Seite 30 Neue Garagen: endlich da!

Von der Spende bis zur Montage: So kam das Garagenprojekt endlich ins Ziel.

VORSTAND

Jubilare & Neujahrswünsche	8
Grußwort des 1. Vorsitzenden	9
Veranstaltungskalender 2026	12
Arbeitsstunden März / April	13
Einladung Jahreshauptversammlung	14

SPORT

1. Herren Aufstieg Verbandsliga	15
Winterpunktspiele 2025/26	16
Supercup 2025	18
Tennis, Padel oder Pickleball	20

DTH

Drop-in Neustart	26
Terra-Wortmann-Open Fahrt	28

Wenn der Schatzmeister abräumt	29	Single Race 2025	46
Neue Garagen	30	DTH-Statistiken	47
Interview mit Gerhard Sohns	32	Tennis.de	48
Nummer 1 Turnier - Anfänger	35	DTH-Vibrationsdämpfer	50
Ballkinder gesucht	36	DTH-Onlineshop	51
Weihnachtsmarkt	38	Bleibt up-to-date	52
		Die Leistungsklassen im Tennis	54
		Beitragsordnung	56
Jugend-/Jüngstenwart	41	Mitglied werden	57
Rückblick vom Jugendwart	42	Inserentenverzeichnis	58
		Preisliste für Inserate	65
		Sichtblendenwerbung	65
		Impressum	67

JUGEND

VERSCHIEDENES

HAMELN OPEN PRÄSENTIERT VON



Herzlichen Glückwunsch zum Jubiläum

55 Jahre *Thomas Lehmann*
40 Jahre *Dr. Reinhard Müller*
35 Jahre *Christel Oster*
35 Jahre *Dr. Joachim Sohn*
30 Jahre *Helmut Valendiek*
30 Jahre *Marion Baltrusch*
30 Jahre *Bruno Krieger*
25 Jahre *Aaron Rojczyk*
25 Jahre *Julius Kock*
25 Jahre *Maximilian Kock*



EIN GESUNDES UND GLÜCKLICHES JAHR 2026 WÜNSCHT DER DTH-VORSTAND

Ein ereignisreiches Tennisjahr 2025 ist vorbei und wir freuen uns gemeinsam auf das Jahr 2026, erwartungsvoll mit vielen positiven Gedanken für unseren DTH. Für das neue Jahr dürfen wir Ihnen, verehrte Mitglieder, Freunde, Förderer und Sponsoren, vom Vorstand viel Gesundheit, Glück, Erfolg und Zufriedenheit wünschen.

Wir freuen uns auf das kommende Tennisjahr mit Ihnen und Euch in der DTH-Tennisfamilie.

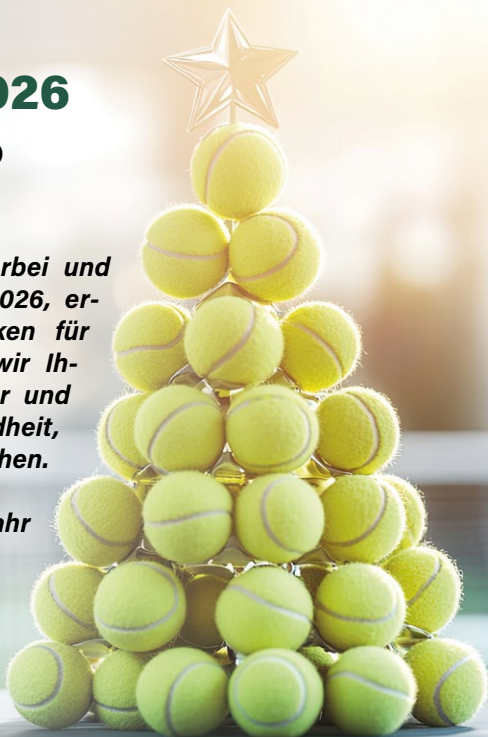

GRUSSWORT DES VORSITZENDEN

GEMEINSAM WACHSEN: SPORT STÄRKEN, EHRENAMT FÖRDERN, ZUKUNFT GESTALTEN

Liebe Mitglieder der DTH-Familie,

gemeinsam möchten wir in ein neues, spannendes und ereignisreiches Tennisjahr starten. Das vergangene Jahr hat gezeigt, was wir als Verein bewegen können, wenn Vorstand, Mitglieder und Ehrenamtliche an einem Strang ziehen. Darauf können wir stolz sein – und gleichzeitig motiviert es uns, diesen Weg konsequent weiterzugehen.

Im Vorstand wird dabei nicht immer einer Meinung gefolgt. Wir diskutieren, streiten um den besten Weg und ringen um Lösungen. Umso richtiger war die Entscheidung, euch direkt anzusprechen und um eure Unterstützung zu bitten. Mit mittlerweile über 600 Mitgliedern verfügt der DTH über enormes Potenzial, vielfältige Kompetenzen und großes Engagement – und genau das brauchen wir.

Ein sichtbares Ergebnis dieser Öffnung ist unsere neue Vereinszeitung. Mit **Kristin Hamamy, Verena Pommerenke** und **Daniel Hamamy** hat sich ein neues Redaktionsteam gefunden. Ihr haltet nun das erste gemeinsame Werk in den Händen – dem Redaktionsteam herzlichen Dank für den Einsatz. Ich bin sicher, dass ihr ebenso viel Freude daran habt wie ich.

Auch im Bereich **Öffentlichkeitsarbeit und Social Media** sind wir neu aufgestellt. Ein junges Team rund um **Tamino Minke, Lukas Graf** und **Elwin Kraft** sorgt dafür, dass unser Verein auch digital präsent ist –

ein unverzichtbarer Bestandteil moderner Vereinsarbeit.

Im vergangenen Jahr verliefen unsere geselligen Veranstaltungen leider nicht immer wie geplant. Das haben wir selbstkritisch aufgearbeitet. Mit **Melina Kirchner, Sarah Schneider, Sybille Schillig** und **Nils Merz** als neuem Event-Team möchten wir künftig attraktivere Angebote schaffen und diese frühzeitig bewerben. Wir freuen uns auf neue Impulse.

Ein echter Glücksfall ist außerdem **Dierk Bäderrmann**, der gemeinsam mit **Than Huy Luong** die Pflege unserer Anlage übernommen hat. Vielen Dank für dieses Engagement – eine gute Platzanlage ist die Grundlage für alles, was wir sportlich erreichen wollen.

TENNISSPORT IM MITTELPUNKT

Im Fokus steht und bleibt unser Kerngeschäft: der Tennissport. Unser Ziel ist es, euch noch häufiger auf die Plätze zu bringen – besonders Kinder und Jugendliche. Training ist wichtig, doch das freie Spiel macht Spielerinnen und Spieler erst wirklich besser.

Der DTH verzeichnet mit einer Mitgliederentwicklung von **113 % in den letzten**



fünf Jahren die stärkste Zuwachsrate aller 216 Vereine im Landkreis Hameln-Pyrmont. Das zeigt, dass unser Weg richtig ist. Nun geht es darum, Menschen zusammenzubringen – denn Tennis spielt man nicht nur gegeneinander, sondern vor allem miteinander.

Neben Leistungsklassenturnieren bieten wir daher auch Formate wie das **Multi Drop-in**, Turniere für Neueinsteiger sowie unser traditionelles **Pfingstturnier** an. Besonders freue ich mich, dass **Norman Ley** das Drop-in wiederbelebt und ihm neues Leben einhaucht: montags offen für alle – so, wie es der Feierabend erlaubt.

UNSERE ANLAGE – GEMEINSAM WEITERENTWICKELT

Mit viel Eigenleistung und begrenzten Mitteln konnten im vergangenen Jahr die Clubhausmöbel renoviert werden. Derzeit wird die Wirtschaftsfläche neu gestaltet. Alte, baufällige Garagen wurden entfernt, eine offene Fläche im Eingangsbereich ist entstanden – ein Raum, den wir bewusst zunächst auf uns wirken lassen.

Dank der Unterstützung der **Tönebön Stiftung**, vermittelt durch **Thomas Kock**, konnten drei gut erhaltene Garagen übernommen werden. Der Parkplatz wurde neu geschottert und markiert – fachmännisch umgesetzt durch die Firma **Koopmann & Wienkoop**. Ein ganz besonderer Dank gilt **Carsten Wienkoop**, dessen persönliches Engagement und finanzielle Unterstützung dieses Projekt erst möglich gemacht haben.

Als nächster Schritt steht die **Modernisierung des Vereinsheims** an. Die Elek-

trik muss erneuert werden, ein neuer Tresen sowie neue Technik sind geplant. Auch hier setzen wir auf Eigenleistung und Unterstützung aus dem Verein. Ziel ist ein Vereinsheim, das Gemeinschaft und Geselligkeit noch mehr Raum gibt.

Mit Ali El Din haben wir einen hervorragenden Vereinswirt gewonnen – fachlich wie menschlich ein echter Glücksfall. Wir möchten die Voraussetzungen schaffen, damit er sich bei uns langfristig wohlfühlt. Den zweiten Schritt müsst ihr gehen: nutzt und unterstützt das gastronomische Angebot.

BLICK IN DIE ZUKUNFT

Die Bewässerungsproblematik unserer Plätze bleibt ein großes Thema. Die Anordnung, tagsüber nicht mehr bewässern zu dürfen, stellt uns vor erhebliche Herausforderungen. Gemeinsam mit dem Kreissportbund setzen wir uns weiterhin politisch für praktikable Lösungen ein.

Parallel dazu prüfen wir Alternativen: zukunftsfähige Platzbeläge ohne Bewässerung, neue Flächen und Erweiterungsmöglichkeiten. Aktuell stehen wir in Gesprächen mit der Stadt Hameln und dem Betreiber des Südbads, um eine Fläche hinter den Plätzen 1–4 zu pachten. Diese Chance wollen wir nutzen – auch mit Blick auf neue Trendsportarten wie **Padel** und **Pickleball**.

EIN BESONDERES JUBILÄUM

Anfang Juli findet zum **40. Mal** unser Preisgeld- und Ranglistenturnier, die **DTH Open**, statt. Darauf sind wir stolz. Dabei denken wir auch an **Jürgen** und **Uwe Kuessner**, die dieses Turnier über zwei Jahrzehnte maßgeblich geprägt ha-

ben. Dieses Jubiläum wird sicher eines der Highlights des Tennisjahres beim DTH.

Liebe Mitglieder,

Kritik ist notwendig und ausdrücklich erwünscht – bitte jedoch immer direkt, sachlich und respektvoll. Vergesst dabei nicht: Wir arbeiten alle ehrenamtlich und geben unser Bestes, auch wenn nicht immer alles perfekt gelingt.

Ich freue mich auf ein lebendiges, sportliches und gemeinschaftliches Tennisjahr **2026** mit euch beim DTH.

Mit sportlichen Grüßen

Axel Rojczyk
Vorsitzender



**SPIEL, SATZ UND...
MOBILITÄT!**

Damit Sie in allen Lebenslagen immer am Ball bleiben, möchten wir gerne dazu beitragen, dass Sie Ihr Leben so **aktiv und mobil** wie möglich gestalten können. Zum Beispiel mit Sportbandagen, Schuheinlagen und vielem mehr.

Wir beraten Sie gerne:
+ **Baustraße 50**
31785 Hameln
Tel.: (05151) 93 05 0
Mo. - Fr. 09:00 - 18:00 Uhr
und Sa. 09:00 - 13:00 Uhr

Teraskе
Ortho Reha
GmbH & Co.KG

8 x in der Region Hannover www.teraske.de

**Erfolg ist
immer auch
Teamsache.**

**Morgen
kann kommen.**

Wir machen den Weg frei.

www.vbhs.de

 **Volksbank
Hameln-Stadthagen**
DIE BANK MIT DER GROSSEN KUNDENNAHE.

VERANSTALTUNGSKALENDER 2026

ALLE TERMINE IM BLICK!

DATUM	UHRZEIT	VERANSTALTUNG
Mo. 02. Feb – Di. 03. Feb 2026		Winter-Tenniscamp Kids
Mittwoch, 18. März 2026	19:00 Uhr	Jahreshauptversammlung
Samstag, 11. April 2026	15:00 Uhr	Saisoneroöffnung
Samstag, 25. April 2026		Saisonvorbereitungscamp Kids
Sonntag, 26. April 2026	11:00 Uhr	Multi-Drop-in
Freitag, 01. Mai 2026	12:00 Uhr	Turnier für Anfänger
Sonntag, 24. Mai 2026		Pfingstturnier
Donnerstag, 18. Juni 2026		Fahrt zu den Terra-Wortmann-Open
Fr. 03. Jul – So. 05. Jul 2026		40. Hameln-Open
Fr. 10. Jul – So. 12. Jul 2026		DTH Junior-Open
Dienstag, 21. Juli 2026		2. Sommercamp
Mo. 10. Aug – Di. 11. Aug 2026		Sommercamp
Fr. 14. Aug – So. 16. Aug 2026		Weserbergland-Open
Sonntag, 23. August 2026		Weserbergland-Series Kids
Samstag, 05. September 2026		Family Day
Sonntag, 13. September 2026		Weserbergland-Series
Sonntag, 27. September 2026		Weserbergland-Series Kids

ARBEITSSTUNDEN MÄRZ/APRIL 2026

AM SAMSTAG, DEN 18. APRIL, WOLLEN WIR DIE SOMMERSAISON 2026 ERÖFFNEN.

Bis dahin müssen wir alle Plätze „spiel-
fein“ herrichten. Dazu brauchen wir vie-
le Helfer. Alle Mitglieder, die sich kör-
perlich betätigen wollen oder müssen,
sind hierzu herzlich eingeladen. Anmel-
dungen zum Arbeitsdienst bei unserem
Platzwart Huy Luong, Handy-Nummer
0170-9059278, bitte möglichst eine Wo-

che vor dem gewünschten Termin. Die
Zahl der täglichen Helfer muss zukünf-
tig limitiert werden, je nach anstehen-
den Aufgaben. Es können auch Termine
in der Woche im Einzelfall verabredet
werden. Es sind konkrete Arbeiten auf-
geführt, zu denen man sich mit Termin
anmelden kann.

Wir haben dafür folgende Tage vorgesehen:

Samstag, 21. März ab 9.00 Uhr

Samstag, 04. April, ab 9.00 Uhr

Samstag, 28. März, ab 9.00 Uhr

Samstag, 11. April, ab 9.00 Uhr

Matchball für deine Zukunft

Starte deine Ausbildung 2026 bei HaMix!

Wir mischen die Lebensmittelindustrie auf
– und brauchen dich im Team.

Bewirb dich jetzt!

*Finde deine Stärken bei uns
Entdecke unser Ausbildungsangebot online
Einfach QR-Code scannen und bewerben!*



Gemeinsam in die Zukunft

bewerbung@hamix.de - Tel.: 05151 / 5560 150

HaMix

EINLADUNG ZUR JAHRESHAUPTVERSAMMLUNG

**Die Jahreshauptversammlung des DTH findet statt
am Mittwoch, dem 18. März 2026, um 19.00 Uhr
im Clubhaus des DTH am Tönebönweg.**

TAGESORDNUNG:

1. Begrüßung der Mitglieder
2. Feststellung der Beschlussfähigkeit
3. Genehmigung des Protokolls der Jahreshauptversammlung 2025
4. Genehmigung der Tagesordnung
5. Ehrende Gedenken
6. Bericht des 1. Vorsitzenden
7. Bericht der 2. Vorsitzenden
8. Bericht der Sportwarte
9. Bericht des Jugendwartes
10. Bericht des Schatzmeisters
11. Bericht der Kassenprüferinnen
12. Entlastung des Vorstandes
13. Wahlen:
 - des 1. Vorsitzenden
 - des 1. Sportwartes
 - des Schriftwartes
 - des Damenwartes
 - des Herrenwartes
 - des Jüngstenwartes
14. Antrag von Almuth Klöpfer: Die Kosten für die Punktspielbälle aller Mannschaften sollen vom Verein übernommen werden.
15. Abstimmung über die Erweiterung der DTH-Anlage um ca. 7500 Quadratmeter auf dem Gelände des Südbades.
16. Erteilung des Mandats zur Planung der Neuerrichtung von 2 Padel-Plätzen und einem Platz mit vier Pickleball-Feldern
17. Erteilung des Mandats zur Verhandlung mit dem Hamelner Tennis Club zur Gründung einer Kooperation/Verschmelzung
18. Abstimmung über die Einrichtung eines Betriebsmittelkredits
19. Ehrenmitgliedschaft Gerhard Sohns
20. Mitgliederanträge
21. Verschiedenes

§16 Absatz 7 der DTH-Satzung: Mitglieder können bis spätestens eine Woche vor der Mitgliederversammlung schriftlich beim Vorstand eine Ergänzung der Tagesordnung beantragen. Der Versammlungsleiter hat die Ergänzungen der Tagesordnung, die von den Mitgliedern beantragt wurden, in der Versammlung bekannt zu geben. Die Versammlung beschließt die Aufnahme von Ergänzungen der Tagesordnung.

Axel Rojczyk, 1. Vorsitzender

AUFSTIEG IN DIE VERBANDSLIGA

EINE ÜBERRAGENDE SAISON DER DTH-HERREN: DER ERHOFFTE - UND INSGEHEIM SCHON ERWARTETE - AUFSTIEG IST GESCHAFFT!

In wechselnden Formationen um Marcel Baenisch, Felix Giesberts, Nils Moldehn, Than Duy Luong, Hanno Niemeier, Bozo Zanic und Maximilian Schmidt dominierte das Team die Punktspiele fast nach Belieben. Selbst wenn mal jemand fehlte, stand am Ende immer ein deutlicher Sieg auf der Habenseite.

Lediglich gegen den Hildesheimer Rot-Weiß wurde es eng: Baenisch krank, Giesberts kurzfristig verhindert – mit Mühe eine Mannschaft gestellt. Doch auch hier zeigte das Team Nervenstärke und sicherte den wichtigen Erfolg.

Die endgültige Krönung folgte in Springe: Nach einem 0:2-Rückstand aus den Einzelnen drehte die Mannschaft auf, glich zum 2:2 aus und ließ in den Doppeln überhaupt nichts anbrennen. Mit Power, Präzision und absolutem Willen wurden beide Matches klar gewonnen – der Aufstieg war geschafft!

Das abschließende 6:0 im Heimspiel gegen RW Bad Salzdetfurth war dann die perfekte Zugabe zu einer Saison, die keine Wünsche offenließ.



Die siegreichen 1. Herren von links: Hanno Niemeier, Nils Moldehn, Than Duy Luong und Marcel Baenisch.

Fazit: Eine Mannschaft, ein Ziel, ein Erfolg! Der DTH freut sich riesig auf die kommende Saison in der Verbandsliga – und wer weiß: Vielleicht geht die Reise perspektivisch sogar zurück in die Landesliga, wo das Team viele Jahre lang zuhause war.

Marcel Baenisch



Qualität setzt sich durch Kursawe-Bau

Jens Kursawe e. K.

Das älteste Bauunternehmen Hamelns

Tel. 0 51 51 – 2 44 86 • www.kursawe-bau.de

DTH-WINTERPUNKTSPIELE

HALLENSAISON 2026 - HERREN

HERREN-VERBANDSLIGA

Sa. 24. Januar	13.00 Uhr	DT Hameln – BW Neustadt
So. 15. Februar	10.00 Uhr	Lehrter TC – DT Hameln
Sa. 07. März	13.00 Uhr	DT Hameln – Hildesheimer RW II

2. HERREN, BEZIRKSLIGA

Sa./So. 24./25. Januar		TSV Kirchrode – DT Hameln II
Sa./So. 14./15. Februar		TuS Wettbergen III – DT Hameln II
So. 08. März	09.00 Uhr	DT Hameln II – DSV 1878 Hannover III

HERREN 30, BEZIRKSKLASSE

So. 4. Januar	15.00 Uhr	DT Hameln – BSV Gleidingen
So. 1. Februar	09.00 Uhr	TG Hannover II – DT Hameln
So. 8. Februar	09.00 Uhr	DT Hameln – TV Springe II

2. HERREN 30, REGIONS-LIGA

So. 04. Januar	09.00 Uhr	DT Hameln II – Beckedorfer SV
Sa. 07. Februar	13.00 Uhr	DT Hameln II – TC Meerbeck II
Sa. 21. Februar	17.00 Uhr	Liekwegen/Sülbeck/Südhorsten – DT Hameln II

Restaurant – Ristorante

Ambrosia

mediterrane Spezialitäten

Neue Marktstraße 18 • 31785 Hameln

Fon 0 51 51 - 2 53 93 • Fax 4 08 99 72

www.ambrosia-hamelnde.de

Separater Raucherraum



**Hier kümmert
sich der Chef!**

**Genießen Sie Köstlichkeiten
von dort, wo die
Sonne scheint!**

**Bei uns steht eines
im Mittelpunkt: *Sie!***

DTH-WINTERPUNKTSPIELE

HALLENSAISON 2026 - DAMEN

DAMEN 30, NORDLIGA

Sa. 10. Januar	13.00 Uhr	SC Victoria Hamburg – DT Hameln
----------------	-----------	---------------------------------

DAMEN-VERBANDSKLASSE

Sa. 24. Januar	15.00 Uhr	HTV Hannover III – DT Hameln
----------------	-----------	------------------------------

So. 15. Februar	10.00 Uhr	DT Hameln – RW Ronnenberg
-----------------	-----------	---------------------------

So. 08. März	10.00 Uhr	TSV Burgdorf – DT Hameln
--------------	-----------	--------------------------

DAMEN-REGIONSLIGA

So. 25. Januar	10.00 Uhr	DT Hameln II – TV Badenstedt
----------------	-----------	------------------------------

So. 15. Februar	10.00 Uhr	DSV 1878 Hannover II – DT Hameln II
-----------------	-----------	-------------------------------------

So. 08. März	10.00 Uhr	DT Hameln II – TC Bad Pyrmont II
--------------	-----------	----------------------------------

DAMEN-REGIONSLIGA

So. 04. Januar	11.00 Uhr	Hildesheimer Rot-Weiß III – DT Hameln III
----------------	-----------	---

Sa. 14. Februar	13.00 Uhr	DT Hameln III – SC Germ. List Hannover
-----------------	-----------	--

So. 08. März	15.00 Uhr	DT Hameln III – TC Bad Pyrmont III
--------------	-----------	------------------------------------

„Ausgeschlafen trifft
man besser!“

Ihr Fachgeschäft für
Schlafkomfort

BETTEN KNEMEYER

Das Hamelner Fachgeschäft für Schlafkomfort



Inh. Martin Koopmann
Emmernstr. 14 • 31785 Hameln
www.betten-knemeyer.de

SUPERCUP 2025

DRAMA PUR BEIM DTH TENNIS SUPERCUP 2025

DIE ERSTE DAMEN GEGEN DIE ERSTE HERREN 30

Der mit Spannung erwartete DTH Tennis Supercup zwischen den Damen I und den Herren 30 I fand endlich am 26. September 2025 statt. Schon im Vorfeld war klar: Die Rollen waren verteilt. In einer Instagram-Umfrage hatten die Fans die Damen mit satten 76 % klar favorisiert – die Herren galten als Außenseiter mit lediglich 24 % der Stimmen. Doch was sich an diesem Tag abspielte, übertraf alle Erwartungen.

DIE EINZEL - DAMEN DOMINIEREN, PATRICK HÄLT DIE MÄNNER IM SPIEL

Sechs Einzel standen parallel auf dem Spielplan, und die DTH-Fans waren in großer Zahl erschienen. Schon früh zeigte sich: Die Damen waren hellwach. Chiara Hildebrandt, Alva Biermann und Jeanette Klawitter spielten groß auf und feierten deutliche Siege gegen ihre männlichen Kontrahenten – ein Ausrufezeichen!

Doch die Herren gaben nicht klein bei. Patrick Baron stand im vielleicht wichtigsten Einzel des Tages gegen Emma Sieber unter Druck: Er musste gewinnen, um die Herren im Rennen zu halten. Nach hartem Kampf ging es in den Match-Tiebreak – und Patrick bewies Nerven aus Stahl. Mit 11:9 sicherte er das 3:3 für die Herren nach den Einzeln.

Dabei waren die Damen nach Sätzen und sogar Spielen eigentlich klar vorn, doch das nackte Resultat lautete 3:3. Alles war angeordnet für eine dramatische Entscheidung.

REGEN, HALLE, ESKALATION

Kaum waren die Einzel beendet, öffnete der Himmel seine Schleusen. Die Fans rückten enger zusammen, doch der Regen konnte die Stimmung nicht trüben. Kurzerhand wurde in die Halle gewechselt – und dort erreichte die Atmosphäre ihren Siedepunkt.

Draußen hatten die Fans zuvor mit Fangesängen, Trommeln und sogar Pyrotechnik bereits für Gänsehaut gesorgt – drinnen in der Halle kochte die Stimmung dann endgültig über.

DIE DOPPEL – DREI THRILLER NACHEINANDER

Im Doppel mussten nun die Entscheidungen fallen. Im ersten Doppel zeigten Bozo Zanic und Tom Jakubowski Kampfgeist pur: Nach verlorenem ersten Satz und Rückstand im Match-Tiebreak drehten sie die Partie in allerletzter Sekunde. Der Jubel war ohrenbetäubend – und erneut waren die Herren am Leben: 4:4. Direkt nach dem Match grinste Tom und sagte selbstbewusst: „Ich verstehe die ganze Aufregung nicht, für mich stand der Sieg der Herren nie in Frage.“

Im zweiten Doppel spielten die Damen groß auf, hielten das Tempo hoch und gewannen souverän. Die Halle tobte – die Damen wieder vorne!

Dann das alles entscheidende dritte Doppel. Und wieder schien die Geschichte sich zu wiederholen: Die Herren verloren den ersten Satz, lagen im finalen Match-Tiebreak bereits mit 3:7 zurück. Viele Zu-

schauer dachten schon, dass das Kapitel zugunsten der Damen geschrieben sei.

Doch dann kam die unglaubliche Wende: Punkt um Punkt kämpften sich die Herren zurück. Bei jedem Ballwechsel kochte die Halle, die Fans standen Kopf. Schließlich verwandelten die Herren ihren ersten Matchball – und rissen die Arme hoch. Sieg! Unfassbar, emotional, dramatisch.

Torben kommentierte trocken: „Bei den Match-Tiebreaks bin ich mittlerweile entspannt, die gewinnen wir eigentlich immer.“

EIN TAG, DEN KEINER VERGISST

Am Ende lautete das Ergebnis: 5:4 für die Herren 30 I. Doch wer dabei war, weiß: Das Resultat war fast Nebensache.

Die Damen hatten gezeigt, dass sie den Männern absolut ebenbürtig sind – mit klaren Siegen, technischer Finesse und mentaler Stärke. Die Herren hatten dagegen mit Willen, Nervenstärke und einem Hauch Außenseiter-Magie das Blatt gewendet.

Vor allem aber war es ein Tag, an dem Tennis, Fairness und Spaß im Mittelpunkt

standen. Beide Teams feierten nach dem letzten Ballwechsel gemeinsam mit den Fans.

AUSBLICK

Auch für nächstes Jahr sind wieder vereinsinterne Supercup-Duelle geplant – die Premiere hat Lust auf mehr gemacht. Und die Herrenmannschaft kann zudem ein weiteres Highlight verbuchen: Sie bleibt damit im Sommer ungeschlagen.



FAZIT

Der DTH Supercup 2025 war Drama pur – ein Ereignis, das in die Clubgeschichte eingehen wird. Damen gegen Herren, Favoriten gegen Außenseiter, Emotionen gegen Emotionen. Und am Ende ein Tag, an dem es keine Verlierer gab.

Torben Elvers

DTH SUPERCUP 2026

**WER SOLL 2026 GEGEN DIE HERREN 30 IM DTH
SUPERCUP ~~ANTRETEN~~ VERLIEREN*?**

JETZT ABSTIMMEN!



*MfG, Eure Herren 30 ;-)

TENNIS, PADEL ODER PICKLEBALL?

DREI SCHLÄGERSPORTARTEN, EIN GEMEINSAMES GEFÜHL



Tennis ist für viele von uns mehr als ein Sport. Es ist Bewegung, Kopfspiel, Technik, Wettbewerb und Vereinsleben in einem. Man kommt auf den Platz, trifft Bekannte, spielt sich frei und nimmt sich für ein oder zwei Stunden raus aus dem Alltag. Genau dieses Gefühl teilen auch zwei Sportarten, die in den letzten Jahren immer häufiger auftauchen: Padel und Pickleball. Beide gelten als Trends, beide werden oft als „leicht zugänglich“ beschrieben – und beide haben genug

Tiefe, um länger spannend zu bleiben. Dieser Artikel soll vor allem eins: neugierig machen. Denn auch ohne eigene Plätze im Verein lohnt es sich, Padel und Pickleball zu kennen. Man begegnet ihnen im Urlaub, auf Reisen, in Nachbarstädten oder über Freunde – und plötzlich steht man vor der Frage: „Wie funktioniert das eigentlich?“ Wer dann grob weiß, worum es geht, kann entspannt mitreden – oder vielleicht sogar mal mitspielen.

TENNIS – DER KLASSIKER, DER NIE LANGWEILIG WIRD

Tennis ist der Maßstab, an dem wir vieles messen: Schlagvielfalt, Platzgefühl, Kondition, mentale Stärke. Das Spiel belohnt Geduld und Mut gleichermaßen. Man kann einen Punkt mit einem starken Aufschlag eröffnen, ihn mit einer sicheren Länge aufbauen und am Ende am Netz vollenden. Oder man gewinnt über Winkel, Spin und Timing. Je besser man wird, desto mehr merkt man: Tennis ist nicht nur „härter schlagen“, sondern immer stärker „besser entscheiden“.

Gerade im Verein zeigt sich außerdem die ganze Bandbreite: Einzel, Doppel, Mixed, Trainingsgruppen, Mannschaft, Hobbyrunde. Tennis bietet für jede Lebensphase den passenden Modus – vom ambitionierten Match bis zur entspannten Feierabendrunde.

PADEL – TEAMSPIEL MIT WÄNDEN, WINKELN UND ÜBERRASCHEND VIEL TAKTIK

Padel fühlt sich für Tennis-Spieler auf den ersten Blick vertraut an: Ballwechsel, Vorhand, Rückhand, Volley, Lob – alles da. Der große Unterschied ist der Court: kleiner, von Glas- und Gitterwänden umgeben. Und diese Wände gehören zum Spiel. Nach dem Aufsprung darf der Ball an die Wand prallen und bleibt spielbar. Genau das sorgt für längere Rallyes und für Situationen, die man aus dem Tennis so nicht kennt.

Padel wird fast immer im Doppel gespielt. Dadurch entsteht ein starker Team-Faktor: Kommunikation, Raumaufteilung und gemeinsames „Lesen“ der Spielsituation sind entscheidend.

Häufig gewinnt nicht derjenige, der am härtesten schlägt, sondern das Paar, das schlauer spielt: mit Lobs, die Zeit schaffen, mit Winkeln, die den Gegner aus der Position ziehen, und mit ruhigen Bällen, die den Punkt vorbereiten.

Viele Tennis-Spieler mögen Padel sofort, weil man schnell Erfolgserlebnisse hat. Der Einstieg ist unkompliziert, aber die Lernkurve bleibt spannend. Wer einmal verstanden hat, wie man die Bande taktisch nutzt, merkt: Das Spiel kann erstaunlich strategisch werden.



PICKLEBALL – SCHNELL VERSTANDEN, SCHNELL IM FLOW, TROTZDEM ANSPRUCHSVOLL

Pickleball wird mit einem Paddle (Schläger ohne Saiten) und einem leichten Kunststoffball gespielt. Das Feld ist kleiner als beim Tennis, das Netz etwas niedriger. Der Aufschlag erfolgt unterhand, und es gibt ein paar Regeln, die das Spiel besonders machen. Eine davon sorgt dafür, dass Pickleball nicht nur „Netz-Gebölze“ wird: Nach Aufschlag und Return muss der Ball zunächst auf jeder Seite einmal aufspringen, bevor man direkt am Netz angreifen darf. Dadurch entstehen Ballwechsel, die sich aufbauen – und genau das macht das Spiel für viele so angenehm.



Pickleball ist bekannt dafür, dass man sehr schnell hineinfällt. Gerade Vereinsmitglieder, die gern spielen möchten, aber nicht jedes Mal eine volle Tennis-einheit mit langen Laufwegen brauchen, erleben das oft als Vorteil. Gleichzeitig ist Pickleball keineswegs „leicht“ im Sinne von anspruchslos. Je besser die Spieler, desto wichtiger werden Platzierung, Geduld, Winkel und gutes Timing am Netz. Es ist ein bisschen wie beim Doppel im Tennis: Wer den Ball kontrolliert, kontrolliert oft den Punkt.

WARUM DAS FÜR UNS ALS TENNISVEREIN SPANNEND IST

Padel und Pickleball sind keine Konkurrenz zum Tennis. Eher das Gegenteil: Sie zeigen, wie groß die Welt der Schlägersportarten ist – und sie bringen neue Impulse, über die man im Verein sprechen kann. Tennisspieler erkennen sofort Verbindungen: das Gefühl für Ballflug, die Idee von Tiefe und Winkel, der Lob als taktisches Werkzeug, das Netzspiel und die Bedeutung von Entscheidungen.

Und ganz praktisch: Wer Padel oder Pickleball schon einmal gesehen hat, versteht schneller, warum plötzlich so viele darüber reden. Man kann mit Freunden

in anderen Städten mitspielen, im Urlaub spontan eine Runde mitnehmen oder einfach neugierig bleiben, ohne dass man gleich etwas „wechseln“ muss.

FAZIT – TENNIS BLEIBT, PADEL UND PICKLEBALL ERWEITERN DEN HORIZONT

Tennis ist und bleibt unser Fundament: technisch, sportlich, mental, traditionsreich und im Verein fest verankert. Padel und Pickleball sind spannende Ergänzungen, weil sie einen anderen Zugang bieten – mehr Teamplay bei Padel, mehr schneller Flow bei Pickleball – und weil sie zeigen, dass Schlägersport nicht nur ein Format hat.

Vielleicht ist das schönste Argument am Ende ganz einfach: Wer Tennis liebt, liebt meist auch das, was drumherum dazugehört. Ballgefühl. Spielfreude. Taktik. Miteinander. Genau dort treffen sich alle drei Sportarten.

Wer die wichtigsten Unterschiede auf einen Blick sehen möchte, findet hier eine übersichtliche Tabelle, die Tennis, Padel und Pickleball direkt miteinander vergleicht.

MERKMAL	TENNIS	PADEL	PICKLEBALL
Spielefeldgröße	23,77 m × 8,23 m (Einzel) / 10,97 m (Doppel)	20 m × 10 m	13,41 m × 6,10 m
Begrenzung / Wände	Offen, ohne Wände	Glas- und Gitterwände, aktiv im Spiel nutzbar	Offen, ohne Wände
Netzhöhe	Mitte: 0,914 m, Pfosten: 1,07 m	Mitte: 0,88 m, Pfosten: 0,92 m	Mitte: 0,86 m, Seiten: 0,91 m
Schläger / Paddle	Bespannter Schläger mit Saiten	Kompakter, unbesaiteter Schläger mit Löchern	Unbesaitetes Paddle aus Kunststoff oder Carbon
Schlägergröße	ca. 68–70 cm Länge	max. 45,5 cm Länge / 26 cm Breite	Länge + Breite max. 61 cm
Ball	Filzball, Ø 6,5–6,9 cm, 56–59 g	Ähnlich Tennisball, aber mit geringerem Druck	Kunststoff-Hohlball mit Löchern, Ø 7,4 cm, ca. 22 g
Spieleranzahl	1 vs. 1 oder 2 vs. 2	Überwiegend 2 vs. 2	1 vs. 1 oder 2 vs. 2
Aufschlag	Überkopf, frei wählbar	Unterhalb Hüfthöhe nach Bodenkontakt	Unterhand, diagonal ins Aufschlagfeld
Punkte-System	15–30–40–Spiel, 6 Spiele = Satz	Wie Tennis: 15–30–40–Spiel	Bis 11 Punkte, mind. 2 Vorsprung
Bewegungsintensität	Sehr hoch, große Laufdistanzen	Hoch, kompakter, mit Wandspiel	Mittel, kurze Wege, schnelle Reaktionen
Ausrüstungskosten (ca.)	Hoch (200–400 € Schläger)	Mittel (100–250 € Schläger)	Gering (60–150 € Paddle)
Lernkurve / Einstieg	Anspruchsvoll, technisch fordernd	Leicht zugänglich, schnelle Erfolgserlebnisse	Sehr einsteigerfreundlich
Beliebte Spielflächen	Außenplätze, Sand, Halle	Glasplätze, oft Outdoor	Hartboden, Halle oder Outdoor
Ursprung / Herkunft	England (19. Jh.)	Mexiko/Spanien (1970er)	USA (1965, Seattle)
Trendfaktor	Etabliert und klassisch	Starker Aufwärtstrend in Europa	Schnell wachsender Trendsport weltweit



Tischlerei

Heinrich Grope GmbH

Inh. Bernd Grope

Wir fertigen für Sie:

Holz- und Kunststoffenster • Haus- und Innentüren • Möbelbau
Sicherheitsbeschläge • Rolläden • Sonnenschutz • Verglasungen

Hessisch Oldendorf-Fischbeck • Dammstraße 7 • Telefon (0 51 52) 84 95 • Fax 6 11 60

Wir sind Ihre Kfz-Werkstatt in Hameln

Egal ob VW, Audi, Skoda oder Seat, Volvo, Toyota oder auch Mazda – unser qualifiziertes Werkstattteam aus Hameln repariert Fahrzeuge aller Hersteller zu Ihrer vollsten Zufriedenheit. Wir führen Wartungen und Inspektionen nach Herstellervorgaben durch.



Franke Auto Technik

Hastenbecker Weg 27-31
31785 Hameln
carsten@franke-auto-technik.de
www.franke-auto-technik.de



Besuchen Sie unser neues
HIFI-Studio mit REVOX und
Audioblock-Musikanlagen
und testen Sie unsichtbare
Lautsprecher.

Wir realisieren Ihr Projekt!

Die Nr. 1 für Ihr
intelligentes Zuhause.



radio
Schulz

media@home
Schulz

TV · Hifi · Elektrogeräte
Home Automation · Smart Home
Elektroinstallation · Kundendienst

Radio Schulz GmbH
Hildesheimer Straße 3 – 3a
31789 Hameln / Afferde

Mo – Fr 09.00 – 18.30 Uhr
Sa 09.00 – 14.00 Uhr

T 05151 / 150 55
www.radio-schulz.de



Die Hamelner Tennistrainer

Unsere Leistungen

- » Tennistraining für alle Altersklassen und Spielstärken
- » Einzel-, Gruppen- und Mannschaftstraining
- » Technik- und Taktiktraining
- » Koordinations- und Konditionstraining
- » Analysetraining mit Video
- » Turnier- und Mannschaftsbetreuung
- » Kindergeburtstage
- » Tennisreisen und Trainingscamps
- » Bespannungsservice
- » Beratung bei Test und Kauf von Tennisschlägern u.v.m.

Die Trainer



Markus Rosensky
Tel. 0176 - 621 629 00

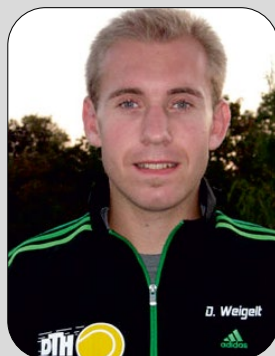

Daniel Weigelt
Tel. 0163 - 879 12 40

www.tennis-hameln.de

Deutscher Tennisverein Hameln e.V. | Tönebönweg | 31789 Hameln



DROP-IN NEUSTART!!!

REGELMÄSSIGE SPIELRUNDEN SOMMERSAISON

Liebe Mitglieder,

wir wollen wieder unsere lustige, faire, willkommene Spielrunde einführen. Markus hat mich, Norman, gefragt, ob ich bereit bin, das zu übernehmen und nach, ein paar Tagen Bedenkzeit habe ich zugesagt.

In der Sommersaison wird nun wieder jeden Montag ab 17 Uhr auf unserer Anlage ganz viel Doppel gespielt. Jeder ist hier herzlich zu eingeladen, egal ob neues oder langjähriges Mitglied, Anfänger oder „Profi“, Einzelkämpfer oder Teamplayer, jung oder alt, jeder ist hier gerne gesehen.

Doch wie läuft das ganze ab?

Man kommt einfach auf die Anlage, meldet sich bei mir an, zahlt die 2 € Startge-

bühr und geht vorher oder nachher sich umziehen. Sobald alle notiert sind, löse ich die erste Spielrunde, mit beschrifteten Tischtennisbällen, aus. Dann lese ich die Paarungen vor, einer aus der Paarung holt bei mir Bälle ab und ihr geht auf die zugewiesenen Plätze. Auf dem Platz habt ihr erst einmal ein paar Minuten zum Einspielen. Danach rufe ich, dass wir starten.

Nun spielen wir 20 Minuten in der Paarung. Ist die Zeit abgelaufen, so gibt es ein Signal oder ich rufe „Schluss“.

Hierbei ist es egal, wie gerade der Spielstand ist. Einzige Ausnahme ist z.B. wenn es gerade 3:4 und

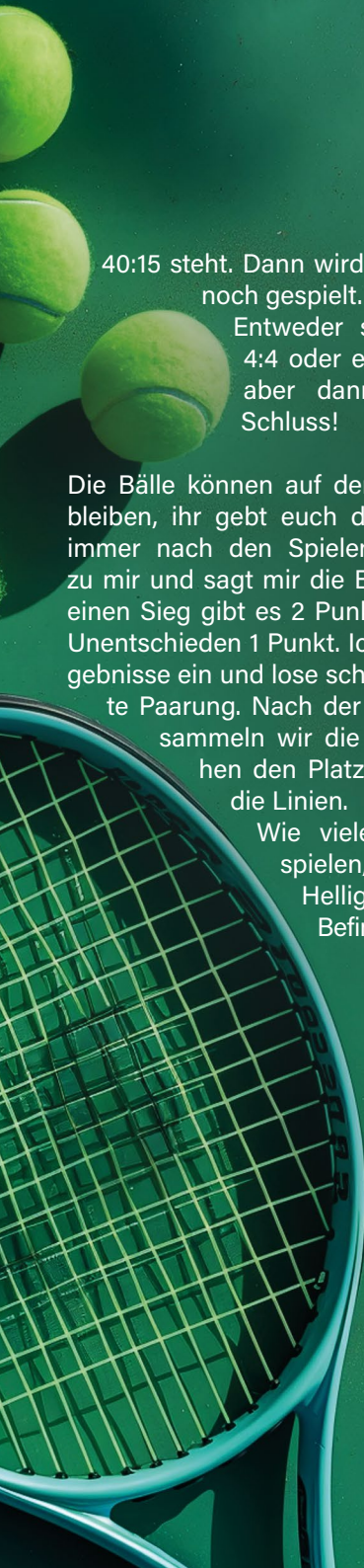

40:15 steht. Dann wird der Aufschlag noch gespielt.

Entweder steht es dann 4:4 oder eben 3:4 40:30, aber dann ist wirklich Schluss!

Die Bälle können auf dem Platz liegen bleiben, ihr gebt euch die Hände, wie immer nach den Spielen, und kommt zu mir und sagt mir die Ergebnisse. Für einen Sieg gibt es 2 Punkte und für ein Unentschieden 1 Punkt. Ich trage die Ergebnisse ein und lose schnell die nächste Paarung. Nach der letzten Runde sammeln wir die Bälle ein, ziehen den Platz ab und fegen die Linien.

Wie viele Runden wir spielen, hängt von der Helligkeit und den Befindlichkeiten ab.

Erfahrungsgemäß spielen wir meistens 4-6 Runden und bleiben gerne mal am Ende noch in einer geselligen Runde beisammen. Es kann vorkommen, dass Leute eher gehen müssen oder später kommen. Dennoch müssen hier die 2€ bezahlt werden. Von den 2€ werden Bälle gekauft, wir grillen oder essen mal bei Ali und machen ein Saisonabschlussessen mit Preisverleihung. Denn schließlich geht es am Ende um einen Pokal.

Für alle Interessierten, die noch Fragen haben oder schon dabei sein wollen, habe ich eine WhatsApp-Gruppe erstellt. Mit dem nachfolgenden QR-Code kommt ihr in die Gruppe. Ansonsten können euch die Trainer Informationen geben, oder ihr kommt einfach so mal vorbei und wir tauschen uns vor Ort aus, wie wir in Kontakt bleiben können.

Norman Ley

Drop-in
WhatsApp Gruppe



TERRA-WORTMANN-OPEN 2026

17. DTH-FAHRT ZU DEN EHEMALIGEN GERRY-WEBER-OPEN

**Das Tennis-Rasenturnier
vom 13.06.26 - 21.06.2026 in
Halle/Westfalen.**

Auch 2026 wird die OWL ARENA wieder Treffpunkt der internationalen Tenniselite: Neben Auger-Aliassime haben bereits Alexander Zverev, Taylor Fritz und Ben Shelton – allesamt Akteure, die sich ebenfalls für die ATP Finals qualifiziert haben – ihre Teilnahme bestätigt. Bemerkenswert dabei: Diese vier zählen aktuell zu den Top 10 der ATP-Weltrangliste. Damit präsentiert sich das Feld der TERRA WORTMANN OPEN einmal mehr auf dem Niveau eines „Mini-Wimbledon“.

Die TERRA WORTMANN OPEN zählen seit mehr als drei Jahrzehnten zu den traditionsreichsten und beliebtesten Rasenturnieren der ATP-Tour. Als offizielles ATP-500-Event und wichtigstes Vorbereitungsturnier auf Wimbledon ziehen sie jährlich über 100.000 Zuschauer nach Halle (Westfalen). Mit einer einzigartigen Mischung aus sportlicher Weltklasse und familiärer Atmosphäre hat sich das

Turnier als fester Bestandteil im internationalen Tennis-Kalender etabliert. Viele der besten Spieler in der Tennisgeschichte – von Federer über Zverev bis hin zu Sinner – schätzen Halle als Ort, an dem sportliche Exzellenz und Begeisterung aufeinandertreffen.

WIR WOLLEN IN DIESEM JAHR AM DONNERSTAG FAHREN.

An diesem Turniertag gibt es erfahrungsgemäß jede Menge hochklassiges Rasentennis zu immer noch gut bezahlbaren Preisen.

Damit Schüler für diesen Tag ggf. früher vom Unterricht freigestellt werden können, stellen wir wieder ein Musterschreiben für die Klassenlehrerin bzw. den Klassenlehrer zur Verfügung.

- » Abfahrt um 10:00 Uhr am DTH-Parkplatz, 10:05 am Hauptbahnhof.
- » Im Bus gibt es belegte Brötchen, Süßigkeiten und Getränke für Jeden
- » Karten in der Kategorie III (Oberrang F)
- » Zurück geht es gegen 21 Uhr, Ankunft in Hameln um ca. 22:30-23:00 Uhr

DONNERSTAG, 18. JUNI 2026

69,- EURO
EINTRITTSKARTE, BUSFAHRT UND
FRÜHSTÜCK IM BUS

Anmeldung über www.dthameln.de oder per E-Mail an info@dthameln.de

WENN DER SCHATZMEISTER ABRÄUMT

UNSER SCHATZMEISTER GEWINNT HAUPTPREIS AUF DER SPORTSTÄTTENBAU-MESSE IN KÖLN

Ein außergewöhnlicher Erfolg für unseren Verein: Bei der diesjährigen Sportstättenbau-Fachmesse in Köln hat unser Schatzmeister Andreas Dräger einen sensationellen Hauptgewinn erzielt – eine komplette Flutlichtanlage im Wert von rund 30.000 Euro.

Als Vertreter unseres Vereins war er zur Messe gereist, um sich über aktuelle Entwicklungen im Bereich Sportstättenbau zu informieren und mögliche Lösungen für zukünftige Vereinsprojekte mitzunehmen. Dass er am Ende mit einem der begehrtesten Preise der gesamten Veranstaltung nach Hause fahren würde, hatte niemand erwartet.

„Ich wollte eigentlich nur neue Ideen sammeln und Fachgespräche führen“, berichtet er mit einem Schmunzeln. „Als plötzlich mein Name beim Hauptgewinn genannt wurde, konnte ich es kaum glauben.“

Der Preis: eine moderne, energieeffiziente Flutlichtanlage, die sowohl hinsicht-

lich Beleuchtungsstärke als auch Nachhaltigkeit höchsten aktuellen Standards entspricht. Damit ergibt sich für den Verein die einmalige Chance, den Trainings- und Spielbetrieb sowie die Sicherheit auf den Außenanlagen spürbar zu verbessern – und das ohne die üblichen finanziellen Belastungen, die ein solches Großprojekt normalerweise mit sich bringt.

Der Vereinsvorstand zeigt sich begeistert: „Das ist ein absoluter Glücksfall für uns. Eine professionelle Flutlichtanlage eröffnet neue Möglichkeiten – von verlängerten Trainingszeiten bis hin zu besseren Rahmenbedingungen für unsere Jugendarbeit.“

In den kommenden Wochen wird geprüft, wie und wann die Anlage installiert werden kann. Fest steht aber schon jetzt:

Der Messebesuch unseres Schatzmeisters war einer der lohnendsten der Vereinsgeschichte.

Jobst Redeker



**DIE
WERKSTATT**
für alle Fabrikate

Michael Rennen
Stegerwaldstraße 6
31789 Hameln

fon 0 51 51 / 6 48 48
fax 0 51 51 / 6 21 33

www.diewerkstatt-hameln.de

- Reparatur und Wartung aller Fabrikate
- eigene Lackiererei
- TÜV/AU
- Diagnostik
- Reifenservice
- Karosseriearbeiten
- Klimaservice
- Teile-Verkauf
- Neu-/Gebrauchtwagen

NEUE GARAGEN FÜR DEN DTH

GUT DING WILL WEILE HABEN – UNSERE NEUEN GARAGEN SIND DA!

Als der Vorstand mir im Frühjahr 2024 das Projekt Garagen übergeben hat, war mein erster Gedanke: „In vier Wochen stehen die Dinger.“

Wie so oft kam natürlich alles ganz anders. Der Reihe nach:

Zuerst einmal ein großes Dankeschön an die **Tönebönstiftung**, vertreten durch Stiftungsvorstand **Michael Höfer**, und an unser engagiertes Mitglied **Thomas Kock**. Anfang 2024 haben die beiden uns die erfreuliche Nachricht überbracht, dass die Stiftung uns drei ältere, aber

voll funktionsfähige Garagen schenkt – Transport, Aufbau und das Risiko von möglichen Schäden inklusive auf unsere Kappe. Da unsere bisherigen Garagen, in denen allerlei Nützliches der Platzwarte seinen Winterschlaf hielt, eher als „baufällig“ bis „einsturzgefährdet“ durchgingen, war die Freude groß.

Also: Transport organisieren und los geht's – dachte man. In Deutschland ist es dann doch ein bisschen komplizierter.

Ein Architekt musste mit der Erstellung eines Grundrisses beauftragt werden



KOCK & KOLLEGEN

Rechtsanwälte – Notare

Adresse:

Bürozeiten:

RECHTSANWALTS- UND NOTARKANZLEI – GEGRÜNDET 1924

Thomas Kock • Stefan Kock

Rechtsanwälte und Notare

Julius Kock

Rechtsanwalt

Miet- und Wohnungseigentumsrecht, Immobilien-,
Vertrags-, Gesellschafts-, Familien- und Erbrecht,
Arbeits-, Verkehrsunfall-, und Baurecht

Gröninger Str. 12 (Ecke Erichstr. / Parkhaus Rondell am Krankenhaus) • 31785 Hameln
Telefon: 0 51 51 / 70 99 • eMail: info@kanzlei-kock.de • www.kanzlei-kock.de

Montag – Donnerstag 8.30 bis 18.00 Uhr, Freitag 8.30 bis 13.00 Uhr
Terminabsprachen sind erwünscht.

(Dank an **A. v. Schilgen**), und für den Bauantrag brauchten wir einen Entwässerungsplan. Angebote wurden eingeholt, Förderanträge geschrieben – und währenddessen verging munter die Zeit.

Umso schöner, dass Ende November 2025 endlich die Bauarbeiter der Firma Wienkoop anrückten und richtig loslegten. Stand heute stehen die Garagen an ihrem vorgesehenen Platz, alles ist heil geblieben und macht einen richtig soliden Eindruck. Nächste Woche montiert die Firma **Zaun Gümpel** den neuen Zaun, und **Carsten Wienkoop** hatte so-

gar ein Einsehen und nimmt eine neue Aufteilung der Parkplätze vor – dafür an dieser Stelle ein ganz persönliches Dankeschön!

Wenn alles nach Plan läuft, strahlt der Eingangsbereich unseres Vereins zum Jahresende 2025 in neuem Glanz. 2026 heißt es dann noch einmal: Pinsel schwingen und den Garagen den letzten Feinschliff verpassen – aber das geht bestimmt deutlich schneller als die ganze Vorgeschichte.

Andreas Dräger



Zäune, Tore und Zubehör

Schmiedeeiserne Tor- und Fensteranlagen nach Ihren Vorstellungen.

ZAUNBAU Heinz Gümpel
GmbH & Co. KG

Walter-von-Selve-Straße 3 · Hameln · Telefon (0 51 51) 94 11 26

**Wir schaffen
neue Wege...**



**Pflasterarbeiten
Hofbefestigungen
Außenanlagen**

KOOPMANN & WIENKOOP Straßen-, Asphalt- u. Tiefbau GmbH · Tel. 0 51 51 - 40 05 30 · kw-hameln.de

INTERVIEW MIT GERHARD SOHNS

VOM ERSTEN „AUFSCHLAG“, STOPPBÄLLEN UND PICKLEBALL
IN FLORIDA

Wann standst du das erste Mal auf einem Tennisplatz?

Das war Anfang der 60er-Jahre auf der DTH-Tennisanlage, die damals dort lag, wo heute der Rathausplatz ist. Gespielt habe ich dort allerdings nicht – ich war Balljunge und habe mir so mein Taschengeld aufgebessert. Zehn Jahre später zog der DTH zur heutigen Anlage am Tönebönweg um. Und im Januar 1980 habe ich schließlich das erste Mal auf Teneriffa Tennis gespielt.

Wie kam es dazu?

Ich war im Urlaub auf Teneriffa und besuchte meine Mutter. Sie hatte dort Trainerstunden gebucht – und aus Neugier habe ich einfach mitgemacht. Von diesem Moment an war ich vom Tennisfieber gepackt.

Was hat dich am Tennis begeistert?

Es hat mir von Anfang an großen Spaß gemacht. Mit 26 Jahren war es für mich außerdem ein idealer Umstieg vom Fußball.

In welchen Mannschaften hast du gespielt?

Nach 43 Jahren beim DTH kann ich gar nicht mehr alle Mannschaften aufzählen.

Wie oft hast du pro Woche trainiert?

In den ersten Jahren habe ich fast täglich gespielt.

Was sind deine Stärken und Schwächen?

Meine Stoppbälle sind für die Gegner besonders unangenehm. Außerdem kann-



Peter Steinkönig und Gerhard Sohns (vlnr) im Punktspiel gegen Emmerthal

te ich sehr gut laufen und wurde oft als „Ballwand“ bezeichnet, weil ich nahezu jeden Ball zurückbrachte. Meine Schwäche hingegen waren die Schmetterbälle.

Was sind deine größten Erfolge?

Turniere habe ich nur selten gespielt, aber mit verschiedenen Mannschaften bin ich unzählige Male aufgestiegen. Allein in den letzten sechs Jahren habe ich bei den Sommerpunktspielen fünf Aufstiege geschafft – und dabei immer an Position 1 gespielt. Erst im vergangenen Sommer habe ich nach sechs Jahren mein erstes Punktspiel verloren, vermutlich wegen einer Zyste in der Wade.

Welche Verbindung hast du zum DTH?

Der Verein war lange Zeit mein zweites

Zuhause. Wenn ich mal mit Entscheidungen im Vorstand nicht zufrieden war, habe ich das offen gesagt – und wurde schließlich gefragt, ob ich den Posten des Sportwarts übernehmen möchte. Das habe ich fairerweise zugesagt und sechs Jahre ausgeübt. Nebenbei war ich viele Jahre Pressewart und habe gegen Honorar zahlreiche Tennisartikel für die Dewezet geschrieben.

Was war dein absolutes Tennis-Highlight?

Unvergessen bleibt für mich das Multi-Markttturnier. Ich hatte erst anderthalb Jahre zuvor mit Tennis begonnen und gleich mein erstes Turnier in einem 32er-Feld gewonnen. Besonders stolz war ich, als anschließend ein großer Bericht mit Foto in der Dewezet erschien. Mein Glück war, dass die besten DTH-Spieler nicht dabei waren. Dieses Turnier konnte ich später noch zweimal gewinnen.

Wie viele „Aufschläge“ (Magazin) hast du gemacht?

Das Magazin Aufschlag gibt es seit 1986. Initiiert wurde es damals von Dr. Helmut Rekate und Peter Diesterweg, die auch den Förderverein ins Leben gerufen hatten. Nach der ersten Ausgabe habe ich meine Hilfe angeboten und war fortan dabei – verantwortlich hauptsächlich für das Layout. Gedruckt wurde zunächst bei Matzow in der Bahnhofstraße. Die Texte ließ ich mir spaltenweise ausdrucken, schnitt sie aus und klebte sie zusammen. Für Fotos hielt ich Platz frei, Anzeigen übernahm ich aus der vorherigen Ausgabe. Später, als Uwe Kuessner einen Computer hatte, arbeitete ich mit ihm zusammen. Das hatte gut funktioniert. Vor etwa 25 Jahren hatte ich mir für zu Hause einen Computer angeschafft und habe dann alles selbst gemacht. Auch die Anzeigen.



Goetz Friedemann, Gerhard Sohns, Gerd von Daake, Axel Rojczyk (v.l.n.r.)



Gerhard Sohns beim Aufschlag

Wie kam es dazu?

Als gelernter Schriftsetzer – später nannte man es Mediendesigner – bei der De-wezet fühlte ich mich dafür prädestiniert. Für die Zeitung habe ich übrigens 46 Jahre gearbeitet.

Was hat dir daran am meisten Spaß gemacht?

Es war für mich immer eine große Befriedigung, wenn das Heft druckfertig vorlag. Als die Ausgabe später von Schwarz-Weiß auf Farbe umgestellt wurde, machte es mir noch mehr Freude. Das war vor etwa fünfzehn Jahren, als Markus Rosensky die Idee hatte, das Heft bei der Internetdruckerei „flyeralarm“ produzieren zu lassen. Trotz Farbe war es dort deutlich günstiger.

Seit vielen Jahren überwinterst du mit deiner Frau Ramona in Florida. Wie sieht dort dein Tagesablauf aus?

Morgens spiele ich mit Ramona häufig Pickleball. Danach gehen wir gerne in den 1000 m² großen Pool. Drei- bis vier-



mal pro Woche spiele ich Tennis – und wie in den vergangenen Jahren nehme ich auch in Florida an Punktspielen teil, die dort allerdings nur im Doppel ausgetragen werden. Abends gehen wir oft mit Freunden essen, und anschließend spiele ich meist Boccia. Da geht es hoch her, denn dort sind echte Experten am Start – und ich zähle mich durchaus dazu.

*Interview:
Verena Pommerenke*



**ERNST DEUTSCH
MALERBETRIEB GMBH**

Ihr vielseitiger Meisterbetrieb für Qualitätsarbeit

- | | | |
|--------------------------|---------------------|---------------------------------------|
| ■ Malerarbeiten | ■ Wärmedämmung | ■ Schimmel-, Brand- und Wasserschäden |
| ■ Bodenbelagsarbeiten | ■ Balkonsanierungen | ■ Restaurierung |
| ■ Fußbodenbeschichtungen | ■ Betonsanierung | ■ Denkmalpflege |
| ■ Dachbeschichtungen | ■ Kreativtechniken | |



05151 - 558855



NUMMER 1

DAS TURNIER FÜR ALLE ANFÄNGER

Das Turnier für alle, die noch nie ein Turnier gespielt haben oder deren Leistungsklasse nicht besser als 24 ist.

Wir geben euch die Chance, Match-Erfahrung zu sammeln!

Jeder soll mehrere kurze Begegnungen haben gegen unterschiedliche Mitstreiter. Eingeladen sind alle ab 14 Jahre, Mädchen, Jungen, Damen und Herren! Je nach Teilnehmerzahl wird der Modus festgelegt.

Wir starten um 12:00 Uhr und sind gegen 18:00 Uhr fertig. Alle Spieler sind von Anfang bis Ende im Turnier, keiner scheidet vorzeitig aus, jeder hat möglichst viele Matches!

**AUFSCHLAG IST AM
FREITAG, DEN 1. MAI
UM 12:00 UHR!**

Das Startgeld beträgt 10 Euro
(Ballkosten).

Anmeldung bitte per Mail an
info@dthameln.de

Meldeschluss:
Mittwoch, 29.04.2026 18:00 Uhr!

Achtung:

Keine LK Wertung, weil dann nur maximal zwei Matches pro Spieler möglich wären.





BALLKINDER GESUCHT

BESSER GESAGT: BALLCREW FÜRS FINALE!

Unser großes Ranglistenturnier „Hameln Open“ mit Preisgeld ist jedes Jahr ein echtes Highlight auf unserer Anlage. Volle Plätze, starke Matches, Gänsehaut-Stimmung – und genau dafür brauchen wir euch: Kinder, Jugendliche (und natürlich auch eure Eltern, die mit motivieren).

In den letzten Jahren haben wir es leider nicht geschafft, Ballkinder aus den eigenen Reihen fürs Finale zu stellen. Oft heißt es: „Da sind alle im Urlaub.“ Ganz ehrlich: Bei über 200 Kindern und Jugendlichen im Verein kann das nicht die ganze Wahrheit sein – und außerdem gilt: Ballkinder müssen nicht klein sein.

Darum nennen wir es ab jetzt: Ballcrew. Denn auch Jugendliche sind perfekt dafür!

WARUM MITMACHEN?

Für Kinder & Jugendliche

- » Du bist mittendrin statt nur dabei – direkt am Center Court.
- » Du lernst, wie Turniere „hinter den Kulissen“ funktionieren.

- » Du sammelst Verantwortung, Teamgefühl und Routine (und ja: das macht Eindruck – auch später).
- » Du bekommst Tennis auf Top-Niveau aus nächster Nähe mit.

Für Eltern

- » Eure Kids erleben Vereinsleben in seiner besten Form: Gemeinschaft, Einsatz, Vorbildfunktion.
- » Und: Es ist eine richtig schöne Möglichkeit, den Verein zu unterstützen – ohne dass es viel Zeit frisst.

WER KANN BALLCREW MACHEN?

Kurz gesagt: fast alle

- » Alter: ideal ab ca. 10 Jahren (je nach Reife/Erfahrung gerne auch jünger oder älter)
- » Jugendliche ausdrücklich willkommen
- » Konzentration + Reaktionsfähigkeit = Jackpot
- » Voraussetzung: Zuverlässigkeit, Teamgeist, Lust auf Tennis
- » Keine Sorge: Wir erklären alles vorher und machen mit euch eine Einweisung.

WAS BEKOMMT IHR DAFÜR?

Damit es nicht nur „Ehre“ ist, gibt's natürlich auch was zurück:

- » Ballcrew-Shirt
- » Getränke & Snack
- » Auf Wunsch: Bestätigung fürs Ehrenamt/Engagement (z.B. Schule)

SO LÄUFT'S AB

Wir suchen eine Ballcrew für das Finale (und gerne auch fürs Halbfinale).

Es wird in Teams eingeteilt, niemand steht allein da. Und wenn ihr euch unsicher seid: Lieber melden – wir finden eine passende Rolle.

- » Anmeldung: Einfach per E-Mail an sportwart@dthameln.de
- » Stichwort: „Ballcrew Finale“
- » Mit angeben: Name, Alter, Handynummer

Kleines Vereins-Motto dazu:

„Nicht Urlaub verhindert Ballkinder – sondern fehlende Meldungen.“

Lasst uns das dieses Jahr ändern und zeigen, was für eine starke Jugend wir im Verein haben!

Markus Rosensky

e**bente**



Unsere Kompetenz für Ihre Ansprüche

Privatgärten | Planung | Grün- und Freizeitanlagen
 Repräsentative Außenanlagen | Straßenbau und
 Pflasterarbeiten | Service und Pflege



Machen Sie sich ein Bild von unserer Leistungsfähigkeit!

Bente Garten- und Landschaftsbau GmbH & Co. KG
 Am Thie 1 | 37619 Hehlen | Telefon 0 55 33 - 20 01
 Telefax 0 55 33 - 4 688 | www.bente-galabau.de



Wir bieten Alternativen

für Mensch und Tier

- *Tradit. Chinesische Medizin*
- *Aromatherapie*
- *Bachblüten*
- *Homöopathie*
- *Biochemie n. Dr. Schüssler*

...natürlich auch für Sportler



Gesund mit uns...

ALLEE-APOTHEKE

Apothekerin Birgit Köpps-Padberg

Deisterallee 12 · 31785 Hameln

Telefon 0 51 51 / 2 20 21 · Fax 0 51 51 / 4 48 16

Internet: www.allee-apotheke-hameln.de · E-Mail: mail@allee-apotheke-hameln.de

AUFSCHLAG WEIHNACHTSMARKT

SO SCHÖN WAR ES AUF DEM WEIHNACHTSMARKT

Das DTH-Team Events organisierte eine kleine Weihnachtsfeier am Stand von Blumen Ehlerding.

Glühwein statt Schläger: Die Weihnachtsfeier am 20. Dezember auf dem Hamelner Weihnachtsmarkt war ein gemütlicher Jahresabschluss. Spieler und Trainer, neue und ehemalige Mitglieder feierten zusammen und zeigten einmal mehr den Zusammenhalt im Verein.

Das macht Vorfreude auf die nächsten Events!







TENNIS FÜR JEDERMANN

Die ersten Schläge beherrschen, Spiel und Spaß oder die neue Nummer Eins werden. Für uns stehst DU im Vordergrund und Dein persönliches Ziel. Mit individuellen Trainingsprogrammen helfen wir, das Leistungsvermögen gezielt und step by step auf das angestrebte Niveau zu bringen.



TRAININGSINHALTE

- Individuelles Techniktraining
- Videoanalyse
- Taktiktraining
- Mentales Training
- Matchtraining
- Doppeltraining
- Koordinationstraining
- Konditionstraining

www.tennis-academy-weserbergland.de

E-Mail: info@tennis-academy-weserbergland.de

Tel: 0152 22560298

JUGEND-/JÜNGSTENWART

DEIN KONTAKT FÜR ALLES RUND UM UNSEREN NACHWUCHS

Hallo zusammen, mein Name ist Marcel Baenisch, ich bin der Jugendwart und Trainer unseres Tennisvereins und euer Ansprechpartner für alles, was den Kinder- und Jugendbereich betrifft.

Damit unsere Jüngsten und Jugendlichen bestmöglich gefördert werden und Spaß am Tennis haben, kümmere ich mich um:

TRAININGSORGANISATION UND FÖRDERPROJEKTE

Ob Anfänger oder Mannschaftsspieler, ich koordiniere den kompletten Trainingsbetrieb und betreue unsere Fördermaßnahmen.

PUNKTSPIELE & MANNSCHAFTEN

Ich organisiere die Jugendmannschaften und unterstütze euch bei Fragen rund ums Punktspielwesen.

TENNISCAMPS, TENNISTREFFS UND EVENTS

Über das Jahr verteilt bieten wir verschiedene Aktionen für Kids und Jugendliche an – von Camps, Tennistreffs, Turniere bis hin zu Aktionstagen.

OFFENES OHR FÜR ELTERN UND KINDER

Bei Fragen rund um Training, Entwicklung, Mannschaften oder Vereinsleben bin ich jederzeit für euch da.

Wenn ihr Fragen habt, meldet Euch gerne bei mir.

Marcel Baenisch



Hildesheimer Straße 32, 31789 Hameln, Tel. 05151 / 9966027
E-Mail: info@glasklar-hameln.de

RÜCKBLICK VOM JUGENDWART

EIN STARKES JAHR FÜR UNSERE JUGEND

Ein außergewöhnlich erfolgreiches Jahr für unsere Kinder- und Jugendarbeit liegt hinter uns. Wir können wirklich stolz sein auf das, was wir gemeinsam erreicht haben.

MITGLIEDSCHAFT AUF REKORDNIVEAU

Mittlerweile haben wir über 200 Mitglieder unter 18 Jahren, eine Zahl, die vor wenigen Jahren noch unvorstellbar war. Wenn man bedenkt, dass wir früher insgesamt teils nur rund 300 Mitglieder hatten, ist dieser Jugendanteil heute ein echtes Statement.

Der Nachwuchs ist die Zukunft – und beim DTH ist diese Zukunft beeindruckend stark.

JUGENDMANNSCHAFTEN WIE SONST NIEMAND IN DER REGION

Im vergangenen Sommer hatten wir ca. 25 Jugendmannschaften im Punktspielbetrieb – mehr als jeder andere Verein in unserer Region und vergleichbar mit den größten Clubs Niedersachsens.

Nicht ohne Grund gehören wir inzwischen zu den Top Ten der mitgliederstärksten Vereine in Niedersachsen. Das spricht für die Attraktivität unseres Vereins – und den unglaublichen Einsatz unserer Kids, Trainer und Eltern.

EIN JAHR VOLLER ANGEBOTE UND HIGHLIGHTS

Wir haben 2025 viel bewegt und viel ermöglicht:

- » Saisonvorbereitungslehrgänge
- » Punktspiele in allen Altersklassen
- » Tennistreffs & offene Trainingseinheiten
- » Turniere im Sommer und Winter
- » Aktionstage

Für jede Alters- und Leistungsklasse war etwas dabei – und die hohe Beteiligung zeigt, wie gut diese Angebote angenommen werden.



UNSERE TALENTE – STARKE LEISTUNGEN AUF ALLEN EBENEN

Besonders stolz bin ich auf die Entwicklung vieler Kinder und Jugendlicher, die sportlich große Schritte gemacht haben.

- » Alva Biermann – frisch in der Leistungsklasse nun vor ihrem Trainer und Jugendwart, auf dem Weg Richtung LK1
- » Rica Biermann, ebenfalls stark unterwegs, mittlerweile LK15
- » Sami Selensky & Fritz Schreiber – herausragende Leistungen, u.a. bei den Deutschen Meisterschaften & Green- & Orange Cup
- » Hanno Niemeier, eine großartige Entwicklung, inzwischen bereits in der 1. Herrenmannschaft angekommen.

Es ist einfach wunderschön zu sehen, wie viel Fleiß, Leidenschaft und Ehrgeiz in unserem Nachwuchs steckt. Darauf dürfen wir als Verein wirklich stolz sein.

BLICK NACH VORN – 2026 WIRD STARK

Auch fürs kommende Jahr haben wir viel vor:

- » Kooperationen mit Kindergärten und Schulen
- » neue Aktionstage
- » mehrere Tenniscamps
- » umfangreiche Lehrgänge
- » viele Turniere für alle Altersklassen

Wir möchten noch mehr Kinder für unseren Sport begeistern und den bestehenden Nachwuchs bestmöglich fördern.

DANKE AN EUCH ALLE

Euer Einsatz, eure Energie und eure Begeisterung machen unseren Verein besonders.

Ich freue mich auf ein weiteres starkes Jahr mit euch – voller Spaß, Entwicklung und tollen Erfolgen auf und neben dem Platz.

Euer Marcel



MATCHBALL FÜR DIE LIEBE

SASKIA & MARCEL HABEN GEHEIRATET

Game, Set, Marriage! – Unser Trainer und Jugendwart Marcel hat seiner langjährigen Doppelpartnerin Saskia das Ja-Wort gegeben! Die standesamtliche Trauung in Copenenbrügge war ein echter Volltreffer – und der DT Hameln natürlich mittendrin statt nur am Netzrand.

Zahlreiche Vereinsmitglieder kamen vorbei, um die frisch Vermählten mit Applaus, Sekt und jeder Menge guter Laune zu empfangen. Es wurde angestoßen und gefeiert.

Auch Sohn Matteo war mit von der Partie und strahlte, als hätte er gerade das Clubturnier gewonnen. Kein Wunder: Mit einem Papa, der als Trainer und Jugendwart die Vereinsjugend auf Trab hält, und einer Mama, die als Mannschaftsführerin auf dem Platz alles gibt, ist Tennis bei Familie Baenisch eindeutig Familiensache.

Der DT Hameln gratuliert herzlich zum „Lebens-Match des Jahres“ und wünscht



euch viele gemeinsame Sätze voller Liebe, Glück und Asse – auf dem Platz und daneben!



19. DTH MULTI-DROP-IN SONNTAG, 26. APRIL 2026

Das Turnier für alle Tennisbegeisterte in Hameln.

- » **Super geeignet für alle Neuen im DTH!**
- » Mitmachen kann jeder **ab 14 Jahre!**
- » Doppel-Mix-Turnier!
- » Die Paarungen werden in jeder Runde neu zugelost.
- » Wir spielen **jeweils 20 Minuten.**
- » Wir beginnen mit dem ersten Aufschlag um **11 Uhr.**
- » Gegen **13 Uhr** wird uns unser Wirt, Ali, mit einem **Mittagessen** verwöhnen.
- » **Siegerehrung** am frühen Nachmittag gegen **16:30 Uhr.**
- » Der Sieger erhält den riesigen **Wanderpokal.**
- » Unter allen Teilnehmern werden **2 Karten** für die DTH-Tennisfahrt **nach Halle** zum **TERRA WORTMANN OPEN** ausgelost.

Anmeldung bis Mittwoch, den 22. April 18:00 Uhr persönlich beim Vereinswirt Ali, am Info-Board im Vereinsheim oder per Mail über info@dthameln.de

Startgeld: 25 Euro, Mittagsimbiss inklusive



SINGLE-RACE 2025 TOP 25

DEUTSCHER TENNISVEREIN HAMELN E.V.

RACE-POS.	NAME	LK	PUNKTE
1	Biermann, Alva	2,8	1498,04
2	Biermann, Rica	14,9	1466,99
3	Niemeier, Hanno	6,7	1360,94
4	Graf, Lukas	12,3	739,904
5	Bergner, Paul	17	699,276
6	Kraft, Elwin	11,4	674,101
7	Schreiber, Fritz	18,7	657,125
8	Turcu, Titus	17,8	528,888
9	Willige, Elias	21,9	505,688
10	Pham, Huu Tung	22,1	502,511
11	Beißner, Nikolas	3,9	460,339
12	Rojczyk, Margaretha	19,4	453,035
13	Dippe, Frida	22,1	406,999
14	Dringenberg, Nico	14,2	363,879
15	Baenisch, Marcel	3,4	361,884
16	Schreiber, Luisa	20,6	360,061
17	Jakubowski, Thomas	13	355,578
18	Honig, Sabrina	12,6	348,183
19	Merz, Carl Moritz	10,9	343,744
20	Hankemeier, Carlo	16	340,844
21	Lambrecht, Luis	21,8	320,361
22	Minke, Tamino	15,5	314,66
23	Sue, Joline	11	303,092
24	Kiel, Tizian Manuel	23,3	294,852
25	Polkehn, Oscar	22,7	292,304

Stand 21.12.2025

DTH-STATISTIKEN

JAHRESRÜCKBLICK 2025

MITGLIEDERBEWEGUNG

Mitglieder 01.01.2025 502

Eintritte 2025 120

Austritte 2025 76

Netto 2025 +44

Mitglieder 01.01.2026 542

DTH IN ZAHLEN (STAND 01.01.2026)

Mitglieder gesamt 542

Status 496 aktiv 46 passiv

Geschlecht 297 männlich 245 weiblich

Alter (0-17 / 18+) 206 Jugendliche 336 Erwachsene

Altersgruppe	männlich	weiblich	gesamt
0-5	7	3	10
6-9	35	21	56
10-13	49	30	79
14-17	28	33	61
18-25	19	23	42
26-40	55	50	105
41-60	52	55	107
61+	52	30	82
Summe	297	245	542

TENNIS.DE

KOSTENLOSE REGISTRIERUNG AUF TENNIS.DE WIRD PFLICHT FÜR PUNKTSPIELSPIELER:INNEN (AB SOMMERSAISON 2026)

Ab der Sommersaison 2026 startet der TNB ein Pilotprojekt mit einer klaren Vorgabe: Auf der namentlichen Mannschaftsmeldung (NMM) dürfen nur noch Spieler:innen stehen, die kostenlos auf tennis.de registriert sind. Das betrifft alle Spieler, die in einer Mannschaft gemeldet werden, inklusive Jugend.

Unser Appell an alle im DTH:

Bitte registriert euch am besten sofort, damit ihr für die Meldelisten sicher berücksichtigt werden könnt.

WARUM DIESE REGISTRIERUNG?

- » Einheitliche, datenschutzkonforme Kommunikation zwischen Verband, Regionen, Vereinen und Aktiven.
- » Aktuelle Kontaktdaten liegen direkt bei euch – weniger Nachfragen, weniger Verwaltungsaufwand.
- » Saubere Datenbasis für NMM, Spielbetrieb, Infos & Benachrichtigungen.

SO KLAPPT DIE REGISTRIERUNG

1. Auf tennis.de Account anlegen (E-Mail bestätigen).
2. Profil ausfüllen:
Name, Geburtsdatum – DTB-ID und Verein zuordnen/prüfen.
3. Kontaktdaten aktuell halten
(E-Mail, Mobilnummer).

Tipp: Wer noch keine aktive LK hat, braucht gegebenenfalls eine LK Ersteinstufung über den Verein, bevor die Aufnahme in die NMM möglich ist. Meldet euch in dem Fall kurz bei uns.

WAS BEDEUTET DAS KONKRET FÜR DEN DTH?

- » Bitte alle Spieler:innen der NMM (inkl. Jugend) jetzt registrieren.
- » Für die Sommersaison 2026 ist die Registrierung Voraussetzung, ohne Registrierung kann es zu Einschränkungen/Nichtberücksichtigung kommen.
- » Fehlende Registrierungen führen zu Hinweisen/Warnungen in den Systemen und verursachen Mehraufwand bei der NMM – bitte vermeidet das durch rechtzeitige Registrierung.

HÄUFIGE FRAGEN (FAQ)

Kostet das etwas?

Nein. Die Registrierung auf tennis.de ist kostenlos.

Brauche ich eine Spiellizenz?

Für den Mannschafts Punktspielbetrieb ist keine DTB Lizenz erforderlich. Die DTB Lizenz betrifft Turniere und LK Wettbewerbe.

**Ich bin noch nicht registriert.
Kann ich für die Sommersaison gemeldet werden?**

Die Regel lautet: Nur registrierte Spieler sollen gemeldet werden. Bitte registriert euch jetzt, damit die Aufnahme in die NMM reibungslos klappt.

Ich finde meine DTB ID nicht.

Kein Problem. Meldet euch bei uns, wir helfen bei DTB ID und Vereinszuordnung.

*...die moderne Kanzlei mit
über 40 Jahren Erfahrung*



STEUERKANZLEI
CORINNA SCHMIDT
HAMELN

**Corinna Schmidt, Dipl.-Kffr.(FH/BA)
Steuerberaterin**

Baustraße 50, 31785 Hameln
Tel.: 05151/80950-0, Fax: 05151/80950-29

Web: www.stb-schmidt-hamelnde
Mail: kontakt@stb-schmidt-hamelnde

JETZT STARTEN

Deadline Empfehlung für den DTH:

Bitte erledigt die Registrierung bis 31. Januar 2026, damit wir die NMM für die Sommersaison 2026 stressfrei vorbereiten können.



KONTAKT

Sportwart-Team des DTH

1. Sportwart:

Markus Rosensky
sportwart@dthamelnde

2. Sportwart:

André Biermann
sportwart2@dthamelnde



DTH-VIBRATIONSDÄMPFER

AB SOFORT MIT VEREINSLOGO

KLEIN, ABER FEIN

Wir haben einen Vibrationsdämpfer mit DTH-Logo für euch aufgelegt – als praktisches Schläger-Accessoire und kleines Stück Vereinsgefühl direkt an der Be-saitung.

Der Dämpfer passt in jeden Schläger und wird von vielen Spielerinnen und Spielern genutzt, um das Schlaggefühl etwas ruhiger und angenehmer zu machen. Und ganz ehrlich: DTH auf dem Court sieht einfach gut aus.

PREIS

2,- Euro pro Stück.

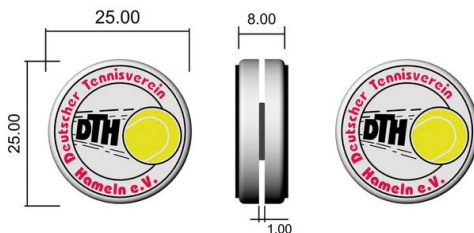

SO KOMMT IHR DRAN

Ab der neuen Saison bekommt ihr den DTH-Vibrationsdämpfer beim Wirt.

Alternativ: Schreibt uns einfach eine kurze E-Mail an sportwart@dthameln.de Solange der Vorrat reicht!

Zuhause ist einfach.

WELT
Januar 2025
BESTE BANK IN NIEDERSACHSEN
- Best Rating Kaufvermittlung - Gold -
Sparkasse Hameln-Weserbergland
Im Test: mehr als 1.000 Bankkassen in Deutschland in 2024.
Preisung und Auszeichnung durch: Sparkassenverbund für Sparkassenverbund e.V.

Mit einem Partner, der für jedes Bedürfnis rund um die Immobilie das passende Angebot findet.

 Sparkasse Hameln-Weserbergland
FinanzServices GmbH
 Sparkasse
Hameln-Weserbergland



spkhw.de/immobilien
Tel. 05151 206-40199

DTH-ONLINESHOP

UNSER NEUER DTH-ONLINE-SHOP IST LIVE!

WAS GIBT'S IM SHOP?

Im Shop findet ihr aktuell Kleidung und Accessoires für Damen, Herren und Kinder – perfekt für Freizeit, Training oder einfach, um auch abseits des Platzes zu zeigen: Ich gehöre zum DTH.

WICHTIG ZU WISSEN

Die Artikel sind noch nicht tennisspezifisch – es handelt sich aktuell eher um Vereins- und Freizeitkleidung. Der Anbieter hat uns aber zugesichert, dass er das Sortiment im Jahr 2026 gezielt für Tennisvereine erweitern möchte. Das heißt: Es wird perspektivisch noch „tennisiger“ – wir halten euch dazu auf dem Laufenden.

WARUM MACHEN WIR DAS?

Weil's einfach praktisch ist: Ihr könnt jederzeit online stöbern und bestellen – ohne Sammelbestellungen, ohne Zettelwirtschaft und ohne Stress für irgendeinen im Verein. Und ganz nebenbei stärkt ihr damit das Vereinsgefühl: Einheitlicher Look, mehr Sichtbarkeit, mehr DTH!

Viel Spaß beim Reinschauen – und wenn ihr Wünsche oder Ideen habt, was im Shop künftig unbedingt dabei sein sollte, sagt gern Bescheid.

ZUM SHOP

dthameln.fan12.de

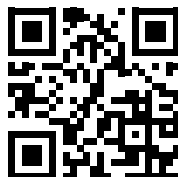

BLEIBT UP-TO-DATE!

ABONNIERT DEN DTH WHATSAPP-KANAL UND FOLGT UNS AUF INSTAGRAM, FACEBOOK UND TIKTOK.

Einladung zum Weihnachtsmarkt, Updates zum Garagenbau: Über unseren **WhatsApp-Kanal** bekommt ihr alle wichtigen Infos rund um das Vereinsleben direkt auf euer Smartphone. Alle Nachrichten können dann auch geteilt werden. Scant einfach den QR-Code mit der Kamera eures Smartphones und ihr gelangt zu unserem offiziellen DTH-Kanal.



Unterhaltsame Videos und gute Laune gibt's auf unserem **TikTok**-Channel. Mit mehr als 1.600 Followern und 125.000 Views beim beliebtesten Video hat unser TikTok-Kanal eine gute Reichweite. Die Videos können übrigens auch im Browser angesehen werden, ohne die TikTok-App herunterzuladen oder sich anzumelden.



<https://www.tiktok.com/@dthameln>



Auch bei **Instagram** und **Facebook** ist der DTH aktiv: Das Social-Media-Team aus **Lukas** Graf, **Elwin** Kraft und **Tamino** Minke hält die Mitglieder auf dem Laufenden. Hier stehen aktuelle Spielberichte und Veranstaltungen im Vordergrund. Selbstverständlich gibt es dazu auch tolle Teamfotos zu sehen. Um unserer offiziellen Instagram- oder Facebook-Seite zu folgen, fotografiert ihr einfach den entsprechenden QR-Code.



Instagram:

<https://www.instagram.com/dthameln>



Facebook:

<https://www.facebook.com/dthameln>



DIE LEISTUNGSKLASSE IM TENNIS

EINFACH ERKLÄRT

Wenn du neu im Tennis bist oder bisher nur im Training gespielt hast, fragst du dich vielleicht: Wie komme ich eigentlich in den offiziellen Wettkampfbetrieb?

Was brauche ich dafür – und wie funktioniert dieses Leistungsklassensystem (LK), von dem alle sprechen? Keine Sorge: Hier findest du eine einfache und verständliche Einführung speziell für Anfänger.

Was brauche ich, um an Turnieren oder Mannschaftsspielen teilzunehmen?

1. Eine DTB-ID

Jede offizielle Spielerin und jeder Spieler benötigt eine persönliche DTB-Identifikationsnummer.

Die ID wird einmalig vergeben und bleibt dauerhaft gültig. Du bekommst sie über deinen DTH – einfach bei Jugendwart Marcel oder den Sportwarten Andre und Markus nachfragen, wir melden dich an.

2. Eine gültige Spiellizenz

Die Lizenz ist Voraussetzung für jede Teilnahme an LK-relevanten Wettbewerben. Sie wird auch über uns beantragt. Sie gilt für ein Kalenderjahr und wird meist automatisch verlängert.

3. Die Einstufung in eine Leistungsklasse

Alle Neueinsteiger beginnen normalerweise mit LK 24,0. Wenn du früher intensiv gespielt hast oder aus einem anderen Verband kommst, können wir eine bessere Einstufung beantragen.

Was ist die Leistungsklasse (LK)?

Die Leistungsklasse zeigt an, wie stark eine Spielerin oder ein Spieler im deutschlandweiten Vergleich steht.

Die Skala reicht von LK 1,0 = nationale Spitze bis zu LK 25,0 = absolute Einsteiger. Mit LK 24,0 bist du am Anfang genau richtig – und hast viel Raum, dich durch eigene Erfolge weiterzuentwickeln.

Wie verbesserst Du deine LK?

Ganz einfach: durch Siege! Jeder Sieg in folgenden Wettbewerben zählt: Mannschaftsspiele, offizielle TNB- und DTB-Turniere, auch viele Jugendturniere sind LK-relevant. Je stärker dein Gegner und je besser deine eigene Leistungsklasse, desto größer ist dein Punktegewinn.

Warum ist das LK-System für Anfänger so gut geeignet?

Du bekommst sofort ein Ziel: Deine LK verbessern. Jede Woche gibt es ein Update – du siehst also regelmäßig deinen Fortschritt. Du spielst bei LK-Tagesturnieren automatisch gegen Gegner ähnlicher Stärke. Du wirst motiviert, Matches zu spielen und Neues auszuprobieren. Schon ein einziges gewonnenes Match kann deine LK verbessern.

Wie läuft eine LK-Woche ab?

Ergebnisse bis Sonntag zählen für das nächste Update. Jeden Montag wird deine LK neu berechnet. Trainingsmatches zählen nicht – nur offizielle Wettbewerbe.

Motivationsaufschlag - was ist das?

Um aktiv im Wettkampfbetrieb zu bleiben, gibt es einen kleinen „Aufschlag“ von 0,025 LK pro Woche. Das heißt: Wenn du länger nicht spielst, steigt deine LK langsam an. Nach längeren Pausen (12 Monate) wird dieser Aufschlag halbiert – du steigst also wieder leichter ein.

Warum solltest du mit dem Wettkampftennis loslegen?

Du lernst schnell viele neue Leute in deinem Verein und darüber hinaus kennen. Turniere sind aufregend, motivierend und machen richtig Spaß. Dein Tennis verbessert sich automatisch durch echte Matchpraxis. Du hast ein klares sportliches Ziel, egal wie gut du gerade bist. Schon nach wenigen Matches wirst du Fortschritte merken – und deine LK zeigt sie dir.

Der Einstieg in den Wettkampfsport ist leichter, als viele denken. Mit DTB-ID, Lizenz und deiner ersten Leistungsklasse hast du alles, was du brauchst.

Probier ein Turnier oder ein erstes Mannschaftsspiel aus – das LK-System sorgt dafür, dass du fair eingestuft wirst und spannende Gegner bekommst.

Und das Wichtigste: Jede Woche hast du die Chance, dein Tennis sichtbar zu verbessern. Viel Spaß auf deinem Weg durch die LK!

Axel Rojczyk

EDEKA center
Hermasch
Lemkestr. 10 • 31787 Hameln

Wir stehen für:

- ♥ Ausgewogene Ernährung
- ♥ Sportliche Begeisterung
- ♥ Frische & Vielfalt
- ♥ Bio & Nachhaltigkeit
- ♥ Regionale Partner
- ♥ Hameln

Bei Fragen zu ausgewogener Ernährung fragen Sie einfach unseren hauseigenen Ernährungsservice.

LIKEUS
ONFACEBOOK

SCAN MICH!

EDEKA CENTER HERMASCH • LEMKESTR. 10 • 31787 HAMELN
MO - SA: 7:30-21 UHR • TEL.: 0 51 51 - 10 73 53 • WWW.ECENTER-HERMASCH.DE

BEITRAGSORDNUNG

DES DEUTSCHEN TENNISVEREINS HAMELN

Der Deutsche Tennisverein Hameln e.V. erhebt auf der Grundlage des §13 seiner Satzung u. nach dem Beschluss vom 6. 5. 2022 folgende Beiträge von seinen Mitgliedern:

Erwachsene/Einzelmitglieder:

66,- € / Quartal

» Paare/Lebensgemeinschaften:

105,- € / Quartal

» Familien: 126,- € / Quartal

» In Ausbildung/Freiwilligendienst: 36,- € / Quartal (höchstens bis zum vollendeten 25. Lebensjahr)

» Passive Mitglieder: 15,- € / Quartal

Jugendliche 7. – 18. Lebensjahr

» 1. Jugendllicher: 30,- € / Quartal

» 2. Jugendllicher und weitere der Familie: 21,- € / Quartal

» Jugendliche mit aktivem Elternteil: 21,- € / Quartal

Kinder 3. – 6. Lebensjahr

» 1. Kind: 15,- € / Quartal

» 2. Kind u. weitere der Familie: 9,- € / Quartal

» Kinder mit aktivem Elternteil: 9,- € / Quartal

Für die Zuordnung ist das Alter am 1. 1. des Jahres maßgebend.

Der Einzug der Mitgliedsbeiträge erfolgt quartalsweise zum 15.02., 15.05., 15.08. und 15.11. Bei Vereinseintritt im laufenden Jahr wird der Beitrag für das Eintrittsquartal fällig (gegebenenfalls auch für das vorangegangene Quartal – siehe dazu den Abschnitt Vereinseintritt). Der Beitrag wird per Bankeinzug beglichen.

Kann der Bankeinzug aus Gründen, die das Mitglied zu vertreten hat, nicht erfolgen, sind die daraus entstehenden Bankgebühren (Rücklastschrift) von dem Mitglied zu tragen.

Mitglieder, die nicht am Einzugsverfahren teilnehmen, tragen den erhöhten Verwaltungsaufwand für die Erstellung einer Rechnung durch eine Bearbeitungsgebühr von 5,- € jährlich.

Arbeitsdienst

Dieser gilt für aktive Mitglieder vom 14. bis 65. Lebensjahr. Für die Zuordnung ist das Alter am 1. 1. des Jahres maßgebend. Es sind 5 Stunden Arbeitsdienst pro Jahr abzuleisten. Die abgeleisteten Stunden werden vom Platzwart auf Arbeitszetteln erfasst und bestätigt.

Für jede nicht nachgewiesene Arbeitsstunde sind im Folgejahr – zusammen mit dem Mitgliedsbeitrag – ersatzweise 16,- € an den Verein zu zahlen (maximal also 80,- €). Die Vorstandsarbeit gilt als Ableistung des Arbeitsdienstes.

Vereinseintritt

Im Jahr des Vereinseintritts gelten folgende Regeln:

» bei Eintritt in den Monaten Januar bis Juni: voller Mitgliedsbeitrag und voller Arbeitsdienst (Einzug I. – IV. Quartal)

» bei Eintritt in den Monaten Juli bis September: halber Mitgliedsbeitrag und halber Arbeitsdienst (Einzug III. und IV. Quartal)

» bei Eintritt in den Monaten Oktober bis Dezember: kein Mitgliedsbeitrag und kein Arbeitsdienst

Statusänderungen

Statusänderungen, die nicht altersabhängig sind, müssen bis zum 30. 11. des laufenden Jahres für das Folgejahr schriftlich beantragt werden. Ausnahme: eine Statusänderung von passiv in aktiv kann jederzeit beantragt werden.

VEREINSMITGLIED WERDEN

DEUTSCHER TENNISVEREIN HAMELN

Die Anmeldung zur Mitgliedschaft ist ab sofort vorrangig nur noch online möglich. Nur in Ausnahmefällen auch noch analog.

WO MELDE ICH MEINE MITGLIEDSCHAFT AN?

Auf der Homepage des Deutschen Tennisvereins Hameln: www.dthameln.de
Dort ist auf der linken Seite der Button „Vereinsmitglied werden“ zu sehen. Dort muss online der Aufnahmeantrag ausgefüllt werden. Alternativ kann der folgende QR-Code eingescannt werden um direkt zum Antrag zu kommen.

Wir freuen uns
über jedes
neue Mitglied!

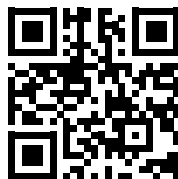

Wir erstellen Ihre laufenden
Lohn- und Gehaltsabrechnungen



zuverlässig,
kompetent,
zu fairen
Preisen!

relog Hameln GmbH
Rechenzentrum für Lohn und Gehalt

mit den Standorten:
Aerzen, Bremen, Köln, Frankfurt

Nierenfeldweg 2 • 31855 Aerzen • 05154 706 39 – 0 • www.relog-hameln.de

INSERENTENVERZEICHNIS

DANKE FÜR DIE UNTERSTÜTZUNG UNSERES VEREINS

Allee-Apotheke	37	Hanisch Elektro	66
Ambrosia Ristorante	16	Knemeyer Betten	17
AOS-Verladungstechnik	4	Kock Rechtsanwälte	30
Auguste Heine Bestattungswesen	66	Koopmann & Wienkoop	31
Bente Garten- & Landschaftsbau	37	Kursawe Bauunternehmen	15
Beye Ingenieurbüro GmbH	5	Latzel Bad und Heizung	60
Deutsch Malerbetrieb	34	Marcel's Tennis Academy	28
Die Hamelner Tennistrainer	25	Meisterstück-Haus	62
Die Werkstatt Michael Rennen	29	Radio Schulz	24
Edeka Hermasch	55	relog Hameln GmbH	57
Ehlerding Blumen	64	Sparkasse Hameln-Weserbergland ...	50
Engel Gebäudereinigung	64	Stadtwerke Hameln	59
Franke Autoteile Technik	24	Steuerkanzlei Schmidt	49
Glasklar Gebäudereinigung	41	Teraske Ortho Reha	11
Grope Tischlerei	24	VGH-Vertretung Labisch OHG	59
Gümpel Zaunbau	31	Volksbank Hameln-Stadthagen	11
Hamix GmbH	13	XOX Snack und Gebäck	64

Ihr
VORPRUNG
Meine Beratung



Vertretung Nadine Labisch

Breiter Weg 3

31787 Hameln

Tel. 05151 98870 Fax 05151 988733

www.vgh.de/nadine.labisch

nadine.labisch@vgh.de

fair versichert



Kommen in unser Team!

Ob als Energiedienstleister, Arbeitgeber, Ausbilder oder Sponsor -
wir machen uns stark für die Region.

Mehr Infos unter: **www.stwhw.de/karriere**



STADTWERKE
HAMELN
WESERBERGLAND



Sanitär-, Heizungs-,
Lüftungs-, Klima-,
Solar- und
Klempner-
technik

Latzel

Haustechnik

- Beratung, Planung, Ausführung
- von der Kleinreparatur, der Bad- und Heizungssanierung über Wohn- und Industriebauten bis hin zur Großprojektrealisierung
- Kundendienst-Service/Wartung
- Notdienst

**Wir sind
immer
für Sie da!**

Horst Latzel GmbH & Co.KG
Klütstraße 82, 31787 Hameln
Telefon (051 51) 9 87 00, Fax 6 77 63
info@latzel-haustechnik.de
www.latzel-haustechnik.de

Latzel. Kompetenz, die überzeugt.

WINTER-TENNISCAMP

Kinder & Jugendliche



Winter 2026

WINTER-TENNISCAMP

Mo. 02.02. & Di. 03.02.26.
Von 09-15 Uhr

alle Kinder

jedes Level

alle Jugendlichen

Tennisanlage DT
Hameln

All-inclusive:
Mittagessen, Snacks & Getränke



ANMELDUNG bis Fr. 23.01.26

unsere Fighter:
1Tag: 84 €, 2 Tage: 159€

normaler Preis:
1Tag: 94 €, 2 Tage: 179€

Fragen?
Marcel: 0152 22560298

[HTTPS://WWW.TENNIS-ACADEMY-
WESERBERGLAND.DE/EVENTS/](https://www.tennis-academy-weserbergland.de/events/)



*bei Anmeldung nach Anmeldeschluß: +10 € Nachmeldegebühr.
Bitte habt Verständnis dafür, dass für euch folgende Kosten bei
Absage anfallen: 4-9 Tage vor Event - 20 €; 2-3 Tage vor Event -
30 €; 0-1 Tage vor Event - 50 % der Anmeldegebühr.





Komm in die BOX!

Wohninspiration und individuelle Bauberatung im Musterhaus



Vereinbaren Sie jetzt telefonisch Ihren persönlichen Besichtigungstermin:

05151 9538-40



Meisterstück-HAUS | Otto-Körting-Str. 3 | 31789 Hameln | info@meisterstueck.de | www.meisterstueck.de

SAISONVORBEREITUNG

Kinder & Jugendliche



Winter 2026

SAISONVORBEREITUNGSTAG

Sa. 25.04.26 09-15 Uhr

alle Kinder

jedes Level

alle Jugendlichen

Tennisanlage DT
Hameln

All-inclusive:
Mittagessen, Snacks & Getränke



ANMELDUNG bis Do. 16.04.26

unsere Fighter:
69€

normaler Preis:
79€

Fragen?
Marcel: 0152 22560298

[HTTPS://WWW.TENNIS-ACADEMY-
WESERBERGLAND.DE/EVENTS/](https://www.tennis-academy-weserbergland.de/events/)



*bei Anmeldung nach Anmeldeschluß: +10 € Nachmeldegebühr.
Bitte habt Verständnis dafür, dass für euch folgende Kosten bei
Absage anfallen: 4-9 Tage vor Event - 20 €; 2-3 Tage vor Event -
30 €; 0-1 Tage vor Event - 50 % der Anmeldegebühr.



ENGEL

Gebäudereinigung

EINE SAUBERE SACHE!

Professionell und kompetent - rufen Sie uns an.

- Unterhaltsreinigung
- Gehwegreinigung mit Winterdienst
- Glasreinigung
- Gartenpflege /Grünschnitt

..und viele andere Leistungen



Telefon: 05151-4050733 www.gebaeudereinigung-engel.com



**BLUMEN
EHLERDING**
SEIT 1896

Seit über 100 Jahren

mit Online-Shopping www.Blumen-Ehlerding.de

Peter Ehlerding
Deisterstraße 90
31785 Hameln

Telefon 0 51 51 / 1 40 52
Telefon 0 51 51 / 1 40 53
Telefax 0 51 51 / 5 91 45

E-Mail:
Blumen-Ehlerding@t-online.de

mit Gartenmarkt



Fabrikverkauf & Kantine

Am Hastebach 8 • 31789 Hameln



*Überzeugen Sie sich selbst vom täglich wechselnden Mittagstisch
und der vielfältigen Auswahl des Fabrikverkaufs.*



Öffnungszeiten:

Montag, Dienstag und Donnerstag:
08:00 Uhr - 15:00 Uhr

Mittwoch und Freitag:
08:00 Uhr - 18:00 Uhr

Samstag:
10:00 Uhr - 14:00 Uhr

Sonntags geschlossen



www.xox.de
f XOX Gebäck GmbH
@ xox_snack

*Kontaktieren
Sie uns!*



Knusprig. Knackig. Mag ich. XOX!

Info:
Es sind ausreichend Parkplätze
vor der Kantine vorhanden!

PREISLISTE FÜR INSERATE IN DIESEM HEFT

1/1 Seite 580,- Euro

2/3 Seite 390,- Euro

1/2 Seite 290,- Euro

1/3 Seite 195,- Euro

1/4 Seite 145,- Euro

Die Preise gelten für vier Ausgaben im Jahr.
Zu den genannten Anzeigenpreisen kommen
noch 19% Mehrwertsteuer hinzu.

1000 Exemplare werden pro Ausgabe gedruckt
und erscheinen jeweils am Quartalsanfang.

***Der DTH dankt allen Werbepartnern und
Sponsoren für das gezeigte und künftige
Engagement.***

***Unsere Mitglieder fordern wir auf, diese
Partner bei ihren Einkäufen besonders zu
berücksichtigen!***

Der Vorstand



SICHTBLENDENWERBUNG

Firma Baukmeier

Malermeister Ernst Deutsch

Elektro Hanisch

Blaupunkt

Kastner Dachdeckereibetrieb

AOS Verladetechnik

Edeka Hermasch

Pro Office

Sparkasse Hameln-Weserbergland

Deister- und Weserzeitung Hameln

Teraske Ortho Reha GmbH & Co. KG

Koopmann & Wienkoop

LVM Jens Rudolph

Der Deutsche Tennisverein trauert um seine langjährigen Vereinsmitglieder

Dr. Jochen Lambers und Jutta Kempe

Wir werden ihnen ein ehrendes Andenken bewahren.

Der Vorstand



AUGUSTE HEINE
Bestattungswesen GmbH

In Ihren schweren Stunden sind wir für Sie da
und betreuen Sie umfassend seit über 70 Jahren.

Ostertorwall 24, 31785 Hameln
Tel.: 05151 / 951 10 - Fax: 05151 / 951 111
www.heine-bestattungen.de
info@heine-bestattungen.de



ELEKTRO HANISCH

Inh. Peter Ulbrich

Installation in:

Industrie-, Gewerbe- u. Wohnanlagen

31789 Hameln, Freibusch 1

Telefax 4 21 03 Telefon 2 41 32

Impressum

Herausgeber:

Deutscher Tennisverein Hameln e.V., Tönebönweg, 31789 Hameln, Telefon (0 51 51) 94 29 99
Erscheinungsweise: Vierteljährlich. Bezugspreis ist im Mitgliedsbeitrag des DTH enthalten.

Redaktion:

Kristin Hamamy, Daniel Hamamy und Verena Pommerenke
E-Mail: aufschlag@dthameln.de



Layout: Daniel Hamamy Druck: WIRmachenDRUCK GmbH

Bildnachweise:

BB_Stock – stock.adobe.com

bobex73 – stock.adobe.com

Alessandro Biascioli – stock.adobe.com

pixelliebe – stock.adobe.com

Vadim Andrushchenko – stock.adobe.com

Velar – stock.adobe.com

Kultawatch – stock.adobe.com

pics721 – stock.adobe.com

Cendana – stock.adobe.com

Item.io – stock.adobe.com



Adressaufkleber

Der Traditionsverein in reizvoller Lage am Tönebönsee

Der DTH bietet:

- Breiten- und Spitzensport in allen Altersklassen
- Kinder-, Jugend- und Fördertraining im Sommer und Winter
- 10-Platz-Anlage mit 2 Flutlichtplätzen
- Ballwand
- Tennistrainerteam
- Abgegrenzter Spielbereich für die Kleinsten
- Eigenes Clubhaus mit Terrasse
- Der Verein stellt sehr viele Meister
- Unsere Jugendlichen spielen in den höchsten Spielklassen
- Viele attraktive Veranstaltungen und Turniere
- Gemeinsame Aktionen mit Sponsoren und Offiziellen
- Insgesamt 15 Erwachsenenmannschaften und 18 Jugend- und Jüngstenmannschaften im Punktspielbetrieb!

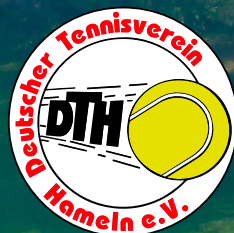

www.dthameln.de | info@dthameln.de